Yüzbaşı VOLKAN'ın
yeni macerası

BÜYÜK KOMPLO

Yazan ve çizen: Ali Recan

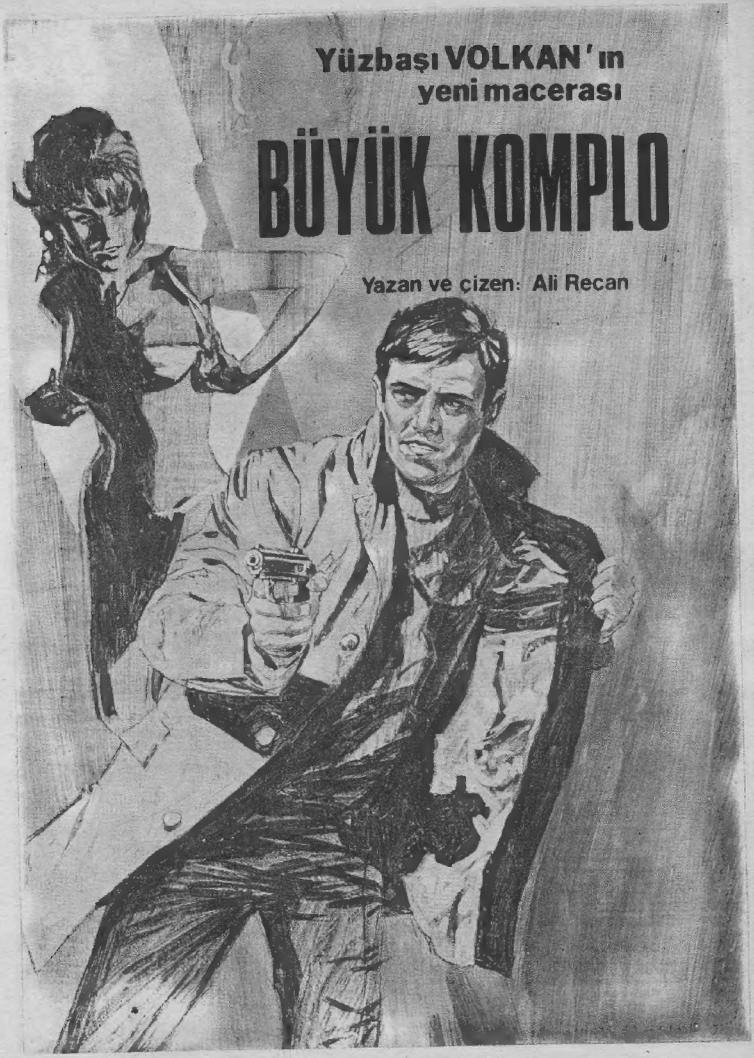

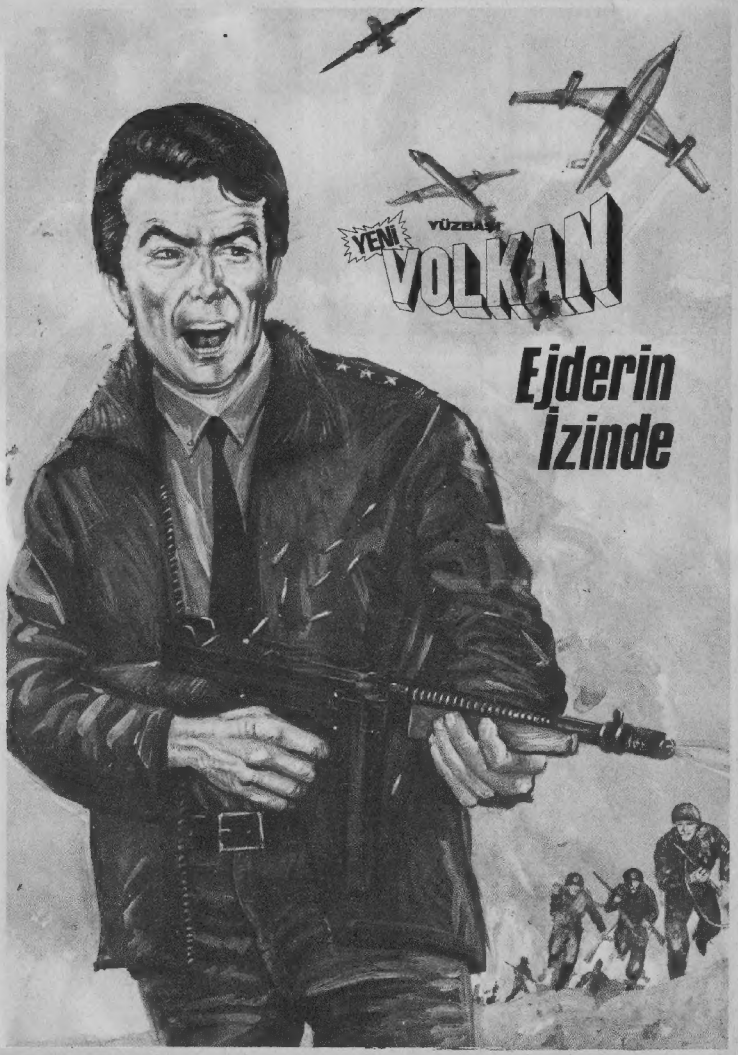
YENİ
YÜZBAŞI
VOLKAN
Ejderin İzinde

BÜYÜK KOMPLO
2. Bölüm

EN ZORLU DÜŞMAN

RESMİ BİR ZİYARET YAPMAK İÇİN TÜRKİYE'YE GELMEKTE OLAN İNGİLTERE BAŞBAKANINI KARŞILAMA GÖREVİ FİLOMUZA VERİLMİŞTİR ARKADAŞLAR!.

ŞU KARŞILAMA TÖRENLERİ KADAR BOZULDUĞUM ŞEY YOK, NE GEREKSİZ FORMALİTE!.

SEN NE DERSİN VOLKAN, HAKSIZ MIYIM?
BANA GÖRE HAVA HOŞ TARIK, BEN YARIN İZİNE ÇIKIYORUM!.

SİZ BİR DE UĞURLAMA TÖRENİNE KATILACAKSINIZ, AMA BENSİZ..

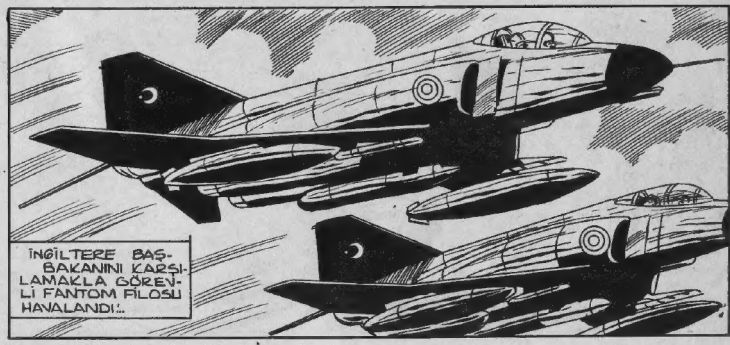
İNGİLTERE BAŞBAKANINI KARŞILAMAKLA GÖREVLİ FANTOM FİLOSU HAVALANDI!..

..VE KONUK BAŞBAKANIN GULFSTREAM TİPİ UÇAĞINI SINIRDA KARŞILADILAR..

ÜFF BE!. NEYSE BU İŞİ DE BİTİRDİK VOLKAN!.
SEVİNMEKTE ACELE ETME TARIK! DAHA BU İŞİN UĞURLAMASI VAR!..
Ali Recai Z

KOMUTAN SİZİ İSTİYOR YÜZBAŞIM!..
GELİYORUM!

BENİ EMRETMİŞSİNİZ KOMUTANIM!..
RAHAT VOLKAN!..
GÖREVİNDEKİ ÜSTÜN BAŞARIDAN DOLAYI GENELKURMAY BAŞKANLIĞI SANA BİR TAKDİRNAME VERİLMESİNİ KARARLAŞTIRDI...
AYRICA MARMARA KIYISINDAKİ TURİSTİK BİR OTELDE SAVUNMA BAKANLIĞI ADINA BİR HAFTA TATİL ÖDÜLÜN VAR!
TEBRİK EDERİM VOLKAN!
TEŞEKKÜR EDERİM KOMUTANIM!..
VOLKAN ERTESİ SABAH TATİLİNİ GEÇİRECEĞİ MARMARA KIYISINDAKİ TURİSTİK OTELE GİTTİ!..
Ali Yaşar 3

SALONA GİRİNCE GÜZEL BİR KIZ VOLKAN'IN DİKKATİNİ ÇEKTİ.
YABANCI OLDUĞU BELLİ!.
GÜNAYDIN BAYIM! EMRİNİZ?
GÜNAYDIN! BEN YÜZBAŞI VOLKAN!
OH! EVET SAVUNMA BAKANLIĞINDAN GELECEĞİNİZİ BİLDİRMİŞLERDİ!. ODANIZ HAZIR...
GÜZEL BİR RASLANTI... İNGİLTERE BAŞBAKANI DA BU HAFTA SONU OTELİMİZE ŞEREF VERECEK!.
ŞU BAYAN İNGİLTERE BAŞBAKANLIK SEKRETERLERİNDEN MİSS BRAND. ÖN HAZIRLIKLARI YAPMAK İÇİN GELDİ. KONUK BAKANA EN İYİ DAİREMİZİ AYIRDIK!.
TÜRKİYE
İNGİLİZ BAŞBAKANININ HAFTA SONUNU GEÇİRECEĞİ BU OTELE TATİLE GÖNDERİLMEM SADECE RASLANTI MI ACABA?
Ali Recan 4

GENÇ GAZETECİ FUNDA BİR YILLIK ÇALIŞMANIN YORGUNLUĞUNU GİDERMEK İÇİN KENDİNİ MARMARA'NIN CENNET KIYILARINDA ŞAHANE BİR HAYATIN AKIŞINA BIRAKMIŞTI!..
MAVİ GÖKLE MAVİ DENİZ ARASINDA YAZI İŞLERİ MÜDÜRÜNÜN ASIK ÇEHRESİNİ GÖRMEDEN YAŞAMAK NE GÜZEL... HEPSİ İYİ DE, TATİL İÇİN NEDEN İNGİLTERE BAŞBAKANININ GELECEĞİ BU OTELİ SEÇTİM SANKİ?.
AH BU GAZETECİLİK TUTKUM!.. TATİL DE BİLE İŞ ÇIKARABİLİRİM DİYE GELDİM BURAYA..
ÖĞLEYİN..
TEMİZ HAVA, DENİZ, GÜNEŞ VE SPOR İŞTAHIMI İYİCE AÇTI..
TURİZM MEVSİMİNİN EN CANLI GÜNLERİ OLDUĞUNDAN LOKANTA DOLUYDU!..
Ali Ercan 5

BAŞKA YER OLMADIĞINA GÖRE MASANIZI PAYLAŞMAMA İZİN VERİR MİSİNİZ?..
RİCA EDERİM BUYURUN!

SİZİ BİR YERDEN HATIRLAR GİBİYİM. DAHA ÖNCE TANIŞMIŞ MIYDIK?..
YANILIYORSUNUZ, BEN SİZİ İLK KEZ GÖRÜYORUM!..

ADAM BAŞKA BİR ŞEY SÖYLEMEDEN MASADAN KALKTI..
YEMEĞİNİ BİLE BİTİRMEDİ..NEDEN TELAŞLANDI ACABA?

YANILMADIĞIMA EMİNİM BU ADAMI BİR YERDE GÖRDÜM!..

NE TUHAF ADAMDI.. SANKİ BENDEN ÜRKTÜ...
Ali Rıza 6

İŞTE O!.. PLAJA ÇIKMIŞ!..

ŞU ADAMIN TELEOBJEKTİFLE BİR RESMİNİ ÇEKEYİM..
ŞEHRE ALIŞVERİŞE GİDECEK KAMYONET ŞOFÖRÜNÜ BULAYIM..
RİCA ETSEM ŞU FOTOĞRAF FİLMİNİ ŞEHİRDE TABETTİRİR MİSİNİZ ?
TABİİ BAYAN! VERİN FİLMİ!.
OİŞ TAMAM... ŞİMDİ GÜNEŞLENEBİLİRİM!.
ÖĞLEDEN SONRA PLAJDA
Ali Asrem 7
ESRARENGİZ DOSTUMUZ GÖRÜNÜRLERDE YOK!..
BİRKAÇ SAAT SONRA
SANKİ YER YARILDI DA İÇİNE GİRDİ!..

FUNDA YETERİ KADAR GÜNEŞLENDİKTEN SONRA GİYİNDİ!..

A.AA..O ADAM BENİM ODAMDAN ÇIKIYOR...NE ARMORDU ACABA!?

ADAM BİR SÜRE KORİDORU GÖZLEDİKTEN SONRA BAŞKA BİR ODAYA GİRDİ!..

İNGİLİZ TURİSTİ MİSS BRAND'IN ODASINA GİRDİ!..

Ali Rıza Can 8

...ISMİ FUNDA... GAZETECIYMIŞ... BÖYLE ÖNEMLİ BİR İŞİN ARİFESİNDE HER ŞEYİ BERBAT ETMESİNE İZİN VEREMEYİZ!..

BENDEN BAHSEDİYORLAR GALİBA!..

KAPI BİRDEN AÇILIVERDİ...
ŞEY.. GEÇERKEN MENDİLİMİ DÜŞÜRMÜŞTÜM DE...
ADAM BİR ŞEY SÖYLEMEDİ AMA BAKIŞLARINDA AÇIK BİR TEHDİT VARDI...
FUNDA ODASINA GİRERKEN ADAMIN HÂLÂ KENDİSİNE BAKTIĞINI GÖRDÜ!
NE KORKUNÇ BAKIŞLARI VARDI!..
Ali Rıza Bey 9
BU BANYO SİNİRLERİMİ YATIŞTIRIR.

BİR GAZETECİ OLARAK O KADAR ÇOK İNSANLA TANIŞIYORUM Kİ HEPSİNİ HATIRLAMAM OLANAKSIZ!..

FUNDA'NIN KAPISI ÇALINDI!..

FOTOĞRAF FİLMİNİZİ TABETTİRDİM BAYAN BUYRUN!..
TEŞEKKÜR EDERİM!..

FUNDA ZARFI AÇINCA FOTOĞRAFTAKİ ADAMIN DİMDİK KENDİSİNE BAKAN GÖZLERİYLE KARŞILAŞTI...

FOTOĞRAFINI ÇEKTİĞİMİ GÖRMÜŞ OLMALI!..
Ali Rıza 10

BU ADAMI NEREDE GÖRDÜĞÜMÜ BİR HATIRLAYABİLSEM...

GENÇ KIZ AKŞAM YEMEĞİNDE BİLE BU KONUYU DÜŞÜNDÜ..
DÜŞÜNDÜ... DÜŞÜNDÜ.
...VE GECEYARISI HATIRLADI..
TAMAM BULDUM!..
BİRKAÇ YIL ÖNCE AKDENİZ'DEKİ YOLCU GEMİLERİNDE BEYAZ ZEHİR KAÇAKÇILIĞI YAPAN BİR ŞEBEKE ORTAYA ÇIKARILMIŞTI..
ELEBAŞI TESPİT EDİLMİŞ FAKAT YAKALANAMAMIŞTI... OLAYA TÜRK YOLCU GEMİLERİNİN DE ADI KARIŞTIĞINDAN BU KONUDA BİR RÖPORTAJ HAZIRLAMIŞTIM...
Ah Recep !!
BULUNAMAYAN ELEBAŞININ İNTERPOL DOSYALARINDAKİ RESMİNİ GÖRÜP İNCELEMİŞ HATTA BİR KOPYASINI ÇEKMİŞTİM...
BU ADAM O İŞTE... İNTERPOL'ÜN HER YERDE ARADIĞI FAKAT BULAMADIĞI KAÇAKÇI ŞEFİ...

BIYIKLARINI KESMİŞ AMA YİNE DE TANIDIM ONU..
YARIN SABAH İLGİLİLERE DURUMU BİLDİRİRİM..ŞİMDİ İYİ BİR UYKU ÇEKEYİM..
KAHROLASI KAÇAKÇI HERİF UYKUMU KAÇIRDI..UYUYAMIYORUM!..
MEHTAP'DA BİRAZ YÜZMEK UYKUMU GETİRİR..
FUNDA OTELİN PLAJINA ÇIKTI..
MARMARA'DA GECE NE KADAR SESSİZ VE GÜZEL!..
AY IŞIĞINDA YÜZMEYE ÇIKMIŞ ROMANTİK BİR KIZ..BELKİ DE DENİZDEN GELECEK BİR PRENSİ DÜŞÜNÜYOR!..
Ali Recai '12..

KAYALIK BURUNA KADAR YÜZÜP DÖNEYİM...

FUNDA DİNLENMEK İÇİN KAYALIK SAHİLE ÇIKTI...

O HERİF KİMBİLİR NE KARANLIK İŞLER ÇEVİRİYORDUR YİNE!..

DIŞARI ÇIKTIĞINIZ İÇİN TEŞEKKÜR EDERİZ, BAYAN!..
Ali Rıza 13

BÖYLECE OTELE GİRMEK ZAHMETİNDEN KURTARDINIZ BİZİ...

KİMSİNİZ?.. NE İSTİYOR SUNUZ BENDEN?.

FAZLA MERAKLI OLMANIN SAĞLIĞA Mİ GELMEDİĞİNİ SİZE ÖĞRETMEK İSTİYORUZ..

BUNUN İÇİN BİRLİKTE BİR MOTOR GEZİSİ YAPACAĞIZ!.

İŞTE MOTORUMUZ DA GELİYOR ZATEN!..

BOŞUNA BAĞIRMA, SESİNİ KİMSE DUYAMAZ..
İMDAAT!
Ali Rıdvan 14

USLU DUR YOKSA CANINI YAKARIM!.

YÜRÜ MOTORA!
BIRAKIN BENİ!..
DEDİĞİNİ YAPIN! RAHAT BIRAKIN KIZI!..

BU DA NEREDEN ÇIKTI?
BAŞKA BİR EMRİNİZ VAR MI?
VAR. KIZDAN ÖZÜR DİLEYİN VE DEFOLUN!..

BELÂNI ARIYORSUN GALİBA!..

GENÇ ADAMIN CEVABI ÇOK SERT OLDU..

Ali Rasim 15
BİZE POSTA KOYMANIN NE DEMEK OLDUĞUNU GÖRÜRSÜN!

FUNDA KORKU İÇİNDE KAVGAYI SEYREDİYORDU..
BİR KURŞUNU HAK-ETTİ BU HERİF!..
SENİ UNUTTUM MU SANDIN?..
HAY AKSİ.. BÜTÜN İŞİ BERBAT ETTİ BU HERİF!..
Ali Rıza 16

VOLKAN ÜZERİNE ATILAN ADAMI...

...KOLUNDAN YAKALADI VE....

...BOŞ BİR ÇUVAL GİBİ FIRLATTI...

KUCAKLA ARKADAŞINI!

DİKKAT ETSENE SERSEM!

İKİSİ BİRDEN DENİZE DÜŞTÜLER...

BENİ UNUTTUN AHBAP!..

ŞİMDİ SOLUĞUNU KESERİM SENİN!..

SEVİNMEKTE ACELE ETME!..

SEN DE ARKADAŞLA I-NIN YANINA!..

SUYA DÜŞEN ÜÇ ADAM MOTORA ÇIKARKEN...

Ali Rıza 18

MOTOR-DAKİ BÖRDÜN-CÜ A-DAM A-TEŞ ETME-YE BAŞ LADI...

YATIN YERE!. ŞAKALARI YOK!..

VOLKAN KAÇANLARDAN BİRİNİN DÜŞÜRDÜĞÜ TABANCAYA ATILDI!..

DİKKAT EDİN VURULACAKSINIZ!..

Ali Recon 19

ALAMAYACAK-SIN O SİLÂHI..!

VOLKAN TABANCAYI KAPTI VE ATE-ŞE KARŞILIK VERDİ!..

KAÇALIM ÇABUK! HERİF BOŞ DEĞİL!

MOTOR SON HIZLA UZAKLAŞTI!..

BİR ŞEYİNİZ YOK YA?..

HAYIR YOK.. TEŞEKKÜR EDERİM! SİZ OLMASAYDINIZ BAŞIMA KİMBİLİR NE GELECEKTİ?..

SİZİ SIK SIK KAÇIRMAYA KALKIŞIRLAR MI BÖYLE?

HAYIR, HEPSİNİ İLK KEZ GÖRÜYORUM.

ADIM VOLKAN.. HAVA KUVVETLERİNDE PİLOTUM!

BENİM ADIM DA FUNDA! GAZETECİYİM!..

Ali Recan 20

BAŞINIZ DERTDE GALİBA... KANUN DIŞI DEĞİLSENİZ SİZE YARDIM EDEBİLİRİM...

TEŞEKKÜR EDERİM!..

KANUNDAN GİZLEYECEK BİR ŞEYİM YOK!. FAKAT KEŞFETTİĞİN BİR SEY, BAZI KİŞİLERİN RAHATINI KAÇIRMIŞ OLABİLİR!..

AZ SONRA FUNDA'NIN ODASINDA..

ŞİMDİ HER ŞEYİ ANLATIN BANA!..

DEMİN DE DEDİĞİM GİBİ HEPSİNİ İLK KEZ GÖRÜYORUM!..

BİRKAÇ DAKİKA SONRA..

DEMEK SİZCE BU ADAM İNTERPOL'ÜN ARADIĞI PAUL SERATO?

EVET!..

KENDİSİNİ TANIDIĞIMI ANLAYINCA BENİ KAÇIRMAYA KALKTI!..

Ali Recon 21

KARANLIKTA PEK GÖREMEDİM AMA MOTORDAN BİZE ATEŞ EDEN DE GALİBA OYDU..

BANA İNANMIYOR MUSUNUZ YOKSA?..

İSTANBUL TOPU TOPU KIRK KİLOMETRE UZAKTA...

YARIN GİDER BU FOTOĞRAFTAKİ ADAMIN PAUL SERATO OLUP OLMADIĞINI ÖĞRENİRİM...

ŞEY...SAKIN BENİ YANLIŞ ANLAMAYIN.. O ADAMLAR YARIM BIRAKTIKLARI İŞİ TAMAMLAMAK İÇİN GELEBİLİRLER..

BELKİ HAKLISINIZ!..

BU İKİNCİ YATAK BOŞ, ACABA...

PEKİ... PEKİ... BU GECE SİZE MUHAFIZLIK YAPMAYI KABUL EDİYORUM!..

Ali Recon 22

İYİ GECELER!..

SİZİN GİBİ BİR KORUYUCUM VARKEN RAHAT UYUYABİLİRİM!..

BÜTÜN KONUŞMALARI DİNLENMİŞTİ!..

O GAZETECİ KIZIN ODASINA DİNLEME CİHAZI YERLEŞTİRMEKLE İYİ ETMİŞİM!.. O KIZ HAKKIMDA ÇOK ŞEY BİLİYOR..

BİLDİKLERİNİ HERİFE DE ANLATTI..İŞE POLİS KARIŞMADAN İKİSİNİ DE SUSTURMAK GEREKECEK!..

BİZİM ÇOCUKLARI ÇAĞIRAYIM DA BİR PLÂN HAZIRLAYALIM!..

Ali Recan 23

MARMARA KIYISINDAKİ TURİSTİK OTELİN DERİN BİR UYKUYA DALDIĞI SAATLERDE AKDENİZ'İN HERHANGİ BİR YERİNDEKİ ÖZEL YATTA!..

DÜNYANIN ÇEŞİTLİ BÖLGELERİNDEN GELİP BU YATTA TOPLANAN BEŞ ADAM AHTAPOT ADLI GİZLİ VE KANUN DIŞI ÖRGÜTÜN YÖNETİM KURULUNU TEŞKİL EDİYORLARDI...

ÖRGÜTÜMÜZÜN ŞİMDİYE KADAR GİRİŞTİĞİ EN BÜYÜK İŞLERDEN BİRİNİ BU SABAH UYGULAMAYA BAŞLIYORUZ... TOPLANTIMIZDA SİZE BU KONUDA BİLGİ VERECEĞİM...

NATO ÖRGÜTÜNDE SEKRETER OLARAK GÖREVLİ MİSS BRAND'DAN DAHA ÖNCE UFAK TEFEK CASUSLUK İŞLERİMİZDE YARARLANMIŞTIK...

BU KADIN İNGİLTERE BAŞBAKANLIĞINA ATANINCA KENDİSİNDEN NE ŞEKİLDE YARARLANACAĞIMIZI UZUN UZUN DÜŞÜNDÜM VE ÖRGÜTÜMÜZÜN KÂR AMACIYLA KURULMUŞ BİR ...

...ÖZEL TEŞEBBÜS OLDUĞUNU DA GÖZÖNÜNE ALARAK BİZE BÜYÜK KAZANÇ TEMİN EDECEK BİR PLÂN HAZIRLADIM...

İNGİLİZ BAŞBAKANI ŞU ANDA RESMİ BİR ZİYARET İÇİN TÜRKİYE'DE BULUNUYOR.. MİSS BRAND BİZE BU GEZİ PROGRAMI HAKKINDA ÇOK DEĞERLİ BİLGİLER VERDİ...

Ali Recon 24

BAKANIN MUHAFIZLARINDAN CARTER PERRY'İ YÜKSEK BİR FİYATLA SATIN ALMIŞ BULUNUYORUZ.... BU ADAM BAŞBAKANIN KAÇIRILMASINDA BİZE GENİŞ ÖLÇÜDE YARDIM EDECEK...

SEKRETER BRAND VE MUHAFIZ PERRY'E FAZLA GÜVENEMEYECEĞİMİZ İÇİN TECRÜBELİ ELEMANIMIZ PAUL SERATO...

...İNGİLTERE'DEN BERİ İKİSİNİ DE GÖLGE GİBİ TAKİP EDİYOR... GEREKİRSE TEHDİDE BAŞVURARAK DÖNEKLİK YAPMALARINI ÖNLEYECEK... PLAN, ÖRGÜTÜMÜZÜN EN DEĞERLİ ELEMANI DRAGON TARAFINDAN UYGULANIYOR...

KAÇAKÇILIK KOLLUMUZUN TÜRKİYE'DEKİ ELEMANLARI BU İŞDE DRAGON'A YARDIM EDECEKLER...

İNGİLİZ BAŞBAKANINI KAÇIRIP ELDE TUTMANIN BİZE NE BÜYÜK BİR PAZARLIK GÜCÜ KAZANDIRACAĞINI TAKDİR EDERSİNİZ... BU KONUDA SORU SORMAK İSTEYEN VAR MI?

GÜZEL... O HALDE GÜNDEMDEKİ DİĞER KONULARA GEÇİYORUM... UYUŞTURUCU MADDE TİCARETİ VE MAFİA İLE REKABET...

Ali Recon 25

GÜNAYDIN!..

GÜNAYDIN, HEP BÖYLE ERKEN Mİ KALKARSINIZ?..

O ADAM HAKKINDA BİLGİ TOPLADIM... OTEL KAYITLARINA GÖRE TÜRKİYE'YE TURİST OLARAK GELMİŞ WİLLİAM PRATT ADINDA AMERİKALI BİR İŞ ADAMI...

KAHVALTIDA..

İŞTE ORADA FAKAT SİZ OLDUKTAN SONRA BANA BİR ŞEY YAPAMAZ.

YANLARINA BİR GARSON YAKLAŞTI..

DEDİKLERİNİZİ AYNEN YAPTIM EFENDİM. İSTEDİĞİNİZ ŞEY BU KUTUNUN İÇİNDE, BUYRUN!..

TEŞEKKÜR EDERİM!..

GİZLİ BİR ŞEY DEĞİLSE BU KUTUNUN İÇİNDE NE OLDUĞUNU SORABİLİR MİYİM?..

GERÇEKTEN ÇOK MERAKLI BİR KIZSIN FUNDA!..

Ali Recon 26

BU KUTUDA BAY X'İN KULLANDIĞI BİR BARDAK BULUNUYOR..TABİİ ÜZERİNDE PARMAK İZLERİ VAR!.

KAHVALTIDAN SONRA BANA İLLE DE GOLF ÖĞRETECEĞİM DİYE TUTTURAN BİR İNGİLİZ TURİSTİYLE RANDEVUM VAR... DAHA SONRA FOTOĞRAFI VE...

PARMAK İZLİ BARDAĞI İSTANBUL'A GÖTÜRÜP O ADAMIN PAUL SERATO OLUP OLMADIĞINI ÖĞRENİRİM...

BEN DE SU KAYAĞI YAPACAĞIM...

VOLKAN İNGİLİZ TURİSTİYLE GOLF OYNARKEN...

...FUNDA DA SU KAYAĞINA BAŞLAMIŞTI...

Ali Recon 27

NEREYE GİDİYOR BU MOTORCU? OTELDEN ÇOK UZAKLAŞTIK...

HEEEY! GERİ DÖNÜN! FAZLA AÇIL-DIK!..

MOTORCU HIZI DAHA DA ARTIRDI... KIYILARDAN İYİ-CE UZAKLAŞTILAR...

GERİ DÖNÜN DEDİM SİZE!...

BU ADAM HER ZAMANKİ MOTORCU DEĞİL...

BAŞKA BİR MOTOR GELİYOR... DÜN GECE BENİ KA-ÇIRMAK İSTEYEN-LERİN MOTORU...

Ali Recon 28

TEKNE BİRDEN DURUNCA FUNDA SULARA GÖMÜLDÜ...

DİĞER MOTORDAN UZANAN KOLLAR GENÇ KIZI YUKARI ÇEKTİ...

YİNE KARŞILAŞTIK GÜZELİM!

BAYANA ELBİSELERİNİ GETİRİN!

PEKİ ŞEF!

GİY ŞUNLARI! BİR OTOMOBİL KAZASINDA ÖLECEĞİNE GÖRE GİYİNİK OLMAN GEREKİR...

ÇOK AKILLISIN ŞEF!

Ali Recai 29

MASKENİZ DÜŞTÜ. PAUL SERATO! GERÇEK KİMLİĞİNİZİ BİLEN YALNIZ BEN DEĞİLİM. BİR KAÇ SAATE KALMAZ POLİS YAKANIZA YAPIŞIR...

BENİ ÖLDÜRMEK CEZANIZIN ARTMASINDAN BAŞKA BİR ŞEY KAZANDIRMAZ SİZE!..

KAPA ÇENENİ!

AYY!

BENİ YAKALAYACAK ADAM ANASINDAN DOĞMADI...

BU SIRADA VOLKAN GOLF OYNAMAKLA MEŞGULDÜ.

Ali Recan 30

TEBRİK EDERİM... ÇOK İYİ OYNUYORSUNUZ...

SİZİN VURUŞLAR DA FENA DEĞİL DOĞRUSU ...

GOLF OYNAMAK BANA GÖRE DEĞİL...

ŞİMDİ İSTANBUL'A GİDİP İNTERPOL'ÜN TÜRKİYE ŞUBESİNDEN, WİLLİAM PRATT'IN, PAUL SERATO OLUP OLMADIĞINI ÖĞRENEYİM...

ENSENE DAYANAN ŞEY BİR TABANCADIR... ELLERİN YALNIZ DİREKSİYONLA MEŞGUL OLSUN!

DÜN GECE TANIŞTIKLARIMDAN BİRİSİN GALİBA!...

KES SESİNİ!

Ali Recai 31

ELİMDE TABANCA VARKEN YALNIZ BEN KONUŞURUM...

NE YAPALIM... KONUŞ ÖYLEYSE...

ANAYOLU TERKEDECEĞİZ. YAVAŞLA VE SOLDAKİ DAR YOLA SAP!

BAŞKA BİR EMRİN?

FUNDA KENDİNE GELDİĞİNDE BİR KULÜBEDE OLDUĞUNU GÖRDÜ VE BİR ADAMIN BİR KADINLA KONUŞTUĞUNU DUYDU...

...EVET MİSS BRAND... HER ŞEYİ EN İNCE AYRINTISINA KADAR PLANLADIK... BİRAZ SONRA İNGİLTERE BAŞBAKANINI KAÇIRMIŞ OLACAĞIZ...

BAŞBAKANIN SEKRETERİ OLDUĞUN İÇİN SENİN DE İFADENİ ALMAK İSTEYECEKLERDİR. FAKAT O SAATTE BİZ BU İKİ İŞBOZANI TEMİZLEYİP DRAGON'LA BULUŞMAK ÜZERE YOLA ÇIKMIŞ OLACAĞIZ...

POLİS OTELDE SENİ BULAMAYACAK AMA BİZİM KASITLI OLARAK BIRAKTIĞIMIZ BAZI SAHTE İPUÇLARINI BULACAKLAR...

DİNLEYEYİM ŞUNLARI...

Ali Recon 32

BAŞBAKAN İLE SEKRETERİNİN ANARŞİST BİR GRUP TARAFINDAN İDEOLOJİK AMAÇLARLA KAÇIRILDIĞINI SANACAKLAR... POLİS SABIKALI KOMÜNİSTLERİN PEŞİNDE KOŞARKEN BİZ BAŞBAKANLA BİRLİKTE TÜRKİYE'DEN ÇIKMAK İÇİN YETERİ KADAR ZAMAN BULACAĞIZ...

DRAGON İLE NASIL BULUŞACAĞIZ?

BANA VERİLEN TALİMATA GÖRE İKİMİZ OTOMOBİLLE AFYON'A GİDECEĞİZ. ORADA DRAGON'UN BİR ADAMIYLA BULUŞUP KARARLAŞTIRILAN PAROLAYI SÖYLEDİKTEN SONRA O BİZİ DRAGON'A GÖTÜRECEK...

YA BURADA BİZE YARDIM EDEN ADAMLAR?

ONLAR ÖRGÜTÜMÜZÜN KAÇAKÇILIK KOLUNA MENSUPLAR...

BU İŞ BİTİNCE KAÇAKÇILIĞA DEVAM EDECEKLER!..

Ali Recan 33

BU SIRADA...

DENİZ KENARINDA DUR VE ARABADAN İN!

VOLKAN DENİLENİ YAPTI...

...FAKAT ADAM İNERKEN KAPIYI HIZLA ÇARPTI...

SEN YETERİ KADAR KONUŞTUN!

BİRAZ DA BEN KONUŞAYIM!..

SİLAHLA OYNAMAMANI DÜN GECE DE SÖYLEMİŞTİM SANA!

İYİ UYKULAR!

Ali Recan 34

TEBRİKLER BAY VOLKAN! GÜZEL NUMARALARINIZ VAR!..

PAUL SERATO İLE TANIŞIYORUM GALİBA ...

EVET FAKAT BU SON TANIŞMAN OLACAK! ARKANI DÖN VE OTOMOBİLE DOĞRU YAVAŞ YAVAŞ YÜRÜ!

TAMAM! DUR ORADA!

ATEŞ ETMEK İSTESEYDİ BAŞTAN EDERDİ... AMACI NE BUNUN ???

Ali Reon 35

BU HEDİYEMİ KABUL ET!

HERİFİ OTOMOBİLİN DİREKSİYONUNA YERLEŞTİRİN. İYİ BİR KAZA TERTİPLEYECEĞİZ...

KIZI DA KULÜBEDEN GETİRİP BUNUN YANINA KOYUN!

PATRON ESASLI VURMUŞ... KIZ HÂLÂ BAYGIN...

BÖYLESİ ONLIN İÇİN DAHA İYİ... BAYGINKEN ÖLMEK KOLAYDIR...

BAYGIN ROLÜNE DEVAM EDEYİM...

YARINKİ GAZETELER TURİSTİK BİR OTELDE TANIŞAN İKİ SEVGİLİNİN OTOMOBİL GEZİNTİSİ YAPARKEN DENİZE UÇARAK BOĞULDUĞUNU YAZACAK...

ÇOK ZEKİSİN PATRON! BU İŞİ ÇOK İYİ PLANLADIN DOĞRUSU...

KAÇMAYA KALKARSAM BENİ HEMEN ÖLDÜRÜRLER... OTOMOBİL SUYA DÜŞTÜKTEN SONRA KAPIYI AÇAR VE YÜZEREK KAÇARIM...

Ali Rıza 36

BÖYLE GÜZEL BİR KIZIN BALIKLARA YEM OLMASI ACI...

GETİR KIZI BURAYA...

YARDAN AŞAĞI YUVARLANAN OTOMOBİL...

...VOLKAN VE FUNDA İLE BİRLİKTE SULARA GÖMÜLDÜ...

Ali Recai 37

ARABADAN ÇIKMAYI BAŞARIRLARSA KURŞUNU YAPIŞTIRIRIZ...

FUNDA KAPIYI AÇMAK İSTEDİYSE DE BAŞARAMADI... VOLKAN İSE BAYGINDI...

DIŞARIDAKİ SU BASINCI KAPIYI AÇMAMA ENGEL OLUYOR...

ARABAYA SU DOLUYOR. SONUMUZ GELDİ. VOLKAN BAYGIN. KEŞKE BEN DE AYILMASAYDIM... O ADAMIN DEDİĞİ GİBİ BAYGINKEN ÖLMEK DAHA KOLAY...

DAKİKALAR BİRBİRİNİ KOVALADI...

NEREDEYSE ON DAKİKA OLUYOR. ARABADAN ÇIKAN OLMADI...

İKİSİ DE GEBERDİ!..

TAMAM GİDELİM ARTIK... BİNİN ARABAYA...

Ali Recon 38

O SIRADA, ANKARA'DA RESMİ TEMASLARINI TAMAMLAYAN İNGİLTERE BAŞBAKANININ GULFSTREAM TİPİ UÇAĞI İSTANBUL'A DOĞRU UÇUYORDU...

BAŞBAKANIN MUHAFIZLARINDAN CARTER PERRY EN ARKADA OTURUYORDU...

HAREKETE GEÇME ZAMANI GELDİ...

ÇANTASINI AÇTI VE...

...KÜÇÜK BİR CİHAZI YÜZÜNE YERLEŞTİRDİKTEN SONRA...

...BİR GAZ TÜPÜNÜ UÇAĞIN ZEMİNİNE KOYDU...

BU GAZ HERKESİ UYUTUR...

DİĞER MUHAFIZ...

TUHAF BİR KOKU VAR... HERKES UYUKLAMAYA BAŞLADI... BENİM DE UYKUM GELİYOR...

AMACIN NE PERRY?

DEMEK EN DAYANIKLILARI SENSİN...

Ali Recon 39

UYUMANA YARDIM EDEYİM.

PİLOTLAR DA UYUMUŞ... UÇAK BEŞ DAKİKA OTOMATİK PİLOTLA UÇACAK...

BU KADAR ZAMAN DA BANA YETER...

BU İĞNE BAŞBAKANI AYILTIR...

NE OLDU BANA?

DEDİKLERİMİ YAPARSANIZ BİR ŞEY OLMAZ...

ŞU PARAŞÜTÜ TAKIN SIRTINIZA!

NE YAPMAK İSTİYORSUN PERRY?

Ali Recon 40

GENÇLİĞİNİZDE İYİ BİR PARAŞÜTÇÜ OLDUĞUNUZU BİLİYORUM... BİRLİKTE BİR DENEME YAPACAĞIZ...

BU SANA PAHALIYA MAL OLUR...

ZOR KULLANMAMI İSTEMİYORSANIZ SUSUN VE ATLAYIN!

CARTER PERRY İNGİLTERE BAŞBAKANINI ZORLA UÇAKTAN ATLATTI...

BİRAZ SONRA

PİLOTLAR KENDİLERİNE GELİP UÇAĞIN YÖNETİMİNİ ELLERİNE ALIRLAR... BÖYLECE BU İŞİ KAN DÖKMEDEN BAŞARIRIZ...

PERRY VE BAŞBAKAN KENDİLERİNİ BEKLEYEN İKİ OTOMOBİLE DOĞRU SÜZÜLEREK İNDİLER..

MUHAFIZ PERRY KENDİSİNE DÜŞENİ BAŞARDI. ŞİMDİ SIRA BİZDE!!

Ali Rıza 41

VOLKAN! KENDİNE GEL! BİR ŞEYLER YAP! BOĞULACAĞIZ...

OH!

İLK ANDA DIŞARIDAKİ SU BASINCI KAPIYI AÇMAMIZA İZİN VERMEZ...

VOLKAN DERHAL DURUMU KAVRAMIŞTI...

KAPIYI AÇMAK İÇİN İÇERİDEKİ VE DIŞARIDAKİ SU BASINÇLARININ EŞİT DURUMA GELMESİNİ BEKLEMELİYİZ...

YA BOĞULURSAK?..

HAYIR BOĞULMAYIZ... TAVANDA BİR MİKTAR HAVA KALACAKTIR... BU DA BİZE SEKİZ-ON DAKİKA KADAR YETER... SU ALTINDA NE KADAR ÇOK KALIRSAK BİZİM İÇİN O KADAR İYİ... ÇÜNKÜ YUKARIDAKİLER ELLERİNDE TABANCALARLA BEKLİYORLARDIR..

ZATEN TELÂŞLILAR... BİRAZ SONRA ÖLDÜĞÜMÜZÜ SANIP ACELE İLE UZAKLAŞIRLAR...

SAKİN OLMAYA ÇALIŞ VE BANA GÜVEN!

GÜVENİYORUM...

SU İYİCE YÜKSELİNCE ALNİNİ TAVANA DAYAYIP NEFES AL... ORADA BİRAZ HAVA KALACAKTIR...

KOLUNA İKİ KEZ DOKUNUNCA DERİN BİR NEFES AL VE SENİ DIŞARI ÇEKMEMİ BEKLE...

PEKİ...

BİR SÜRE TAVANDAKİ HAVAYI KULLANDILAR...

DAHA FAZLA KALAMAYIZ... ÇIKMALIYIZ...

FUNDA DAYANAMAYACAK GALİBA... SU YUTMAYA BAŞLADI...

ERİFLER HERHALDE GİTMİŞLERDİR...

HAY AKSİ... FUNDA BAYILDI...

MİSS BRAND, PAUL SERATO VE ADAMLARI OTOMOBİLLE UZAKLAŞIRLARKEN...

...VOLKAN VE FUNDA SU YÜZÜNE ÇIKTILAR.

BURASI DİK YAMAÇ... YANDAKİ KUMSALA KADAR YÜZMEK GEREKECEK...

Ali Recon 44

VOLKAN FUNDA'YI KUCAKLAYIP KUMSALA ÇIKARDI...

FUNDA EPEY SU YUTTU... NEFESİ KESİLMİŞ...

BELKİ YAPAY SOLUNUMLA KENDİNE GELİR...

VOLKAN FUNDA'NIN DUDAKLARINDAN HAVA ÜFLEMEYE BAŞLADI...

OLACAK... DEVAM EDEYİM...

BİRKAÇ DAKİKA SONRA...

OH! VOLKAN! BİZ BOĞULMADIK MI?

BOĞULMAYACAĞIMIZI SÖYLEMİŞTİM...

Ali Recon 45

HEMEN KALKMA! NEFESİN TEKRAR KESİLEBİLİR... BİRAZ DİNLEN!

PEKİ...

GÜNEŞTE ELBİSELERİMİZİ KURUTALIM...

FUNDA KULÜBEDE DUYDUKLARINI VOLKAN'A ANLATTI...

...ŞİMDİ YOLA ÇIKMIŞLARDIR BİLE...

DRAGON'LA MI BULUŞACAKLAR DEDİN?

EVET DRAGON... "EJDER" DEMEK... TUHAF BİR İSİM... TANIYOR MUSUN?

HAYIR AMA HAKKINDA ÇOK ŞEY DUYDUM...

AMERİKAN DENİZ KUVVETLERİNİN ESKİ BİR KOMANDOSU... VİETNAM'DAN DÖNDÜKTEN SONRA İNSANLIĞIN BAŞINA BELA OLAN GANGSTERLERİN EN AZILISI!..

Ali Recon 46

ELBİSELERİMİZ KURUDU... NASIL HİSSEDİYORSUN KENDİNİ ?

İYİYİM...

EJDER GERÇEKTEN TÜRKİYE'DEYSE KARŞILAŞMAK İSTERİM ONUNLA...

ANA YOLA ÇIKALIM...

DTO-STOP MU YAPAÇAĞIZ ?

EVET... İŞTE BİR ARABA GELİYOR...

ŞANSIMIZ VARMIŞ... GELEN ŞEHİR DIŞI TRAFİK POLİSİ!!

POLİS

Ali Recan 47

KAZA MI OLDU ?

HAYIR... DAHA ÖNEMLİ...

VOLKAN POLİSLERE KENDİNİ TANITTI...

...İNGİLİZ BAŞBAKANINI KAÇIRMAK İSTEYENLER VAR GALİBA...

İNGİLİZ BAŞBAKANI MI DEDİNİZ? KONUK BAŞBAKAN BİR SAAT ÖNCE KAÇIRILDI. BÜTÜN GÜVENLİK KUVVETLERİNE ALARM VERİLDİ.

YAA... ANKARA İLE HEMEN TELSİZ BAĞLANTISI KURUN LÜTFEN!

PEKİ...

AZ SONRA ANKARA'NIN RESMİ BİNALARINDAN BİRİNDE BİR TELEFON UZUN UZUN ÇALDI...

MİSS BRAND OTELDE BULUNAMAMIŞ AMA BAZI İPUÇLARI ELE GEÇİRİLMİŞ EFENDİM...

RİNNNG

SEN İZİNDE DEĞİL MİYDİN VOLKAN? NE İSTİYORSUN?

ÖĞRENDİĞİM BAZI ŞEYLERLE İLGİLENEBİLECEĞİNİZİ DÜŞÜNDÜM.

VOLKAN FUNDA'NIN YARDIMIYLA ÖĞRENDİKLERİNİ ANLATTI...

...SERATO VE BRAND ŞU ANDA AFYON'A DOĞRU GİDİYORLARDIR. BU İKİSİNİ GİZLİCE TAKİP ETTİRİRSENİZ...

...KAÇIRILAN BAŞBAKANI BULACAĞINIZI SANIYORUM...

O HALDE BU GÖREVİ SANA VERİYORUM VOLKAN! MADEM BAŞLADIN, BİTİR!

TATİLDE OLDUĞUMU HATIRLATIRIM EFENDİM...

İKİNCİ BİR EMRE KADAR TATİLİN GERİ ALINDI... SÖYLEYECEĞİN BİR ŞEY VAR MI?

TAKİP İÇİN BİR HELİKOPTERE İHTİYACIM OLACAK...

SELİM BİR HELİKOPTERLE YARIM SAATE KADAR GELİP SENİ ALIR.. İYİ ŞANSLAR VOLKAN...
VOLKAN, KENDİSİNİ ALMAYA GELECEK OLAN HELİKOPTERİ BEKLEMEYE BAŞLADI...
TELSİZLER ÇALIŞMAYA BAŞLAMIŞTI...
DİKKAT! DİKKAT! BÜTÜN TRAFİK EKİPLERİNE!.. MUHTEMELEN YEŞİL BİR MURAT 124 İLE AFYON'A GİTMEKTE OLAN VE ŞU ANDA İZMİT-BİLECİK ARASINDA BULUNMALARI GEREKEN YABANCI UYRUKLU BİR ADAM VE BİR KADIN GİZLİCE TAKİP EDİLECEKTİR...
SÖZÜ GEÇEN KİMSELER DURDURULMAYACAK SADECE GÖRÜLDÜKLERİ YER RAPOR EDİLECEKTİR... ADAM VE KADININ EŞKALLERİ...
Ali Rıza 50
POLİS

SERATO VE BRAND YOLA DEVAM EDİYORLARDI.

BU İŞİ BİTİRDİKTEN SONRA ACAPULCO'DA BAŞBAŞA BİR HAFTA GEÇİRMEYE NE DERSİN?

İYİ FİKİR...

...FAKAT BEN RİVİERA'YI TERCİH EDERİM...

OH! ARKAYA BAK PAUL! BİR POLİS OTOSU GELİYOR...

TELAŞLANMA! BELKİ BİZİMLE İLGİLİ DEĞİLLERDİR... SİYAH PERUĞU TAK SEN!

POLİS OTOSU KAÇAKLARA YETİŞTİ VE GEÇTİ...

POLİS

GEÇİP GİDİYORLAR... BİZLE İLGİLERİ YOK...

POLİ

Ali Reem. Si

TAMAM... OTOMOBİL VE İÇİNDEKİLER VERİLEN EŞKALE UYUYOR... TELSİZLE BİLDİRELİM...

İŞTE SELİM HELİKOPTERLE GELİYOR...

NASILSIN GÖRÜŞMEYELİ VOLKAN?

TATİLİ BOZULAN BİRİ NASIL OLURSA ÖYLEYİM İŞTE.

MEMNUN OLDUM!

BEN DE...

TANIŞTIRAYIM... KOMİSER SELİM... GAZETECİ FUNDA...

BEN DE GELEBİLİR MİYİM VOLKAN? BU İŞİN SONUNU ÇOK MERAK EDİYORUM...

FAKAT FUNDA...

TAMAM... BENİ DE GÖTÜRECEĞİN İÇİN TEŞEKKÜR EDERİM!

Ali Recon 52

OLAYLARIN NE ŞEKİLDE GELİŞECEĞİNİ BİLMİYORUZ...

BİR GAZETECİNİN YANIMIZDA BULUNMASI DOĞRU OLUR MU?

GEREKİRSE GÖRECEKLERİMİ UNUTACAĞIMA SÖZ VERİYORUM.

PEKALÂ! BEN KEFİL OLUYORUM... GEL BAKALIM... ASLINDA BU İPUCUNU BULAN SENSİN...

TEŞEKKÜRLER VOLKAN!..

İKİ NUMARALI EKİP KAÇAKLARI BİLECİK YOLUNDA GÖRMÜŞ...

HELİKOPTER HAVALANDI...

AZ SONRA BİLECİK'TE...

OTEL

ÜÇ NUMARA KONUŞUYOR... BİLECİK'DEN GEÇTİLER. TAMAM!

YOL BOYUNCA GİZLENMİŞ POLİS OTOLARINA RASTLIYORUZ... TAKİP EDİLİYORUZ GALİBA...

NE YAPACAĞIZ?

ESKİŞEHİR'DE ARAÇ DEĞİŞTİRİP ONLARI EKMEYE ÇALIŞACAĞIZ ...

ESKİŞEHİR'DE KOLAYCA, AFYON'A GİDEN BİR OTOBÜS BULABİLİRİZ...

Ali Boom 54

HELİKOPTER KAÇAKLARA YETİŞTİ...

İŞTE! ESKİŞEHİR'E GİRMEK ÜZERELER ...

SEKİZ NUMARA KONUŞUYOR... HENÜZ ESKİŞEHİR'DEN ÇIKMADILAR... TAMAM!

POLİS

İZLERİNİ YİTİRMEMELİYİZ... BİZİ KAÇIRILAN BAŞBAKAN'A GÖTÜRECEK TEK İPUCU BU... OTOMOBİLİ ŞEHİR İÇİNDE ARAMALARINI BİLDİRİN!

OTOMOBİL ŞEHİR İÇİNDE TERKEDİLMİŞ OLARAK BULUNMUŞ!..

İZLENDİKLERİNİ ANLADILAR DEMEK Kİ... ŞEHİRDEN ÇIKAN BÜTÜN ARAÇLAR KONTROL EDİLSİN!

Ali Recon 55

BENİ OTOGARA, SE-LİM'İ İSTASYON MEY-DANINA İNDİRİN!

HELİKOPTER OTOGAR'A İNDİ...

VOLKAN VE FUNDA HELİKOP-TERDEN İNDİLER...

ÇOK KALA-BALIK BURASI

BURA-DAYSA-LAR BİLE BULL-MAK KO-LAY OL-MAYA-CAK!!

Ali Recan 56

İŞTE ORADALAR VOLKAN!
GÖRDÜM!.
BRAND VE SERATO DA ONLARI GÖRMÜŞLERDİ...
DENİZDEN KURTULMUŞLAR... KAÇALIM ÇABUK!..
SEN BURADA BEKLE, FUNDA!
PEKİ!.
57

BU MERDİVENDEN İNDİLER...
GARAJA GİRDİKLERİNE EMİNİM.. BAŞKA ÇIKIŞ YOLU YOKSA KAPANA KISILDILAR..
BENİ DİNLE SERATO! BURADA OLDUĞUNUZU BİLİYORUM..
TESLİM OL! KURTULMA ŞANSINIZ YOK!
İŞTE CEVABIM, PİS İŞ-BOZAN!
Ali Özgen 58

PAUL SERATO'NUN KURŞUNLU VOLKAN'I SIYIRARAK GEÇTİ...
AMAÇI KÖTÜ...
GÜNAH BENDEN GİTTİ, SERATO!
AH! KOLUM!..
ATEŞ ETME!
ATEŞ ETME! TESLİM OLUYORUZ!..
Ali Kaçan 59

FUNDA VE POLİSLER DE GELDİLER..
VOLKAN! BİR ŞEYİN YOK YA?
GÖTÜRÜN MERKEZE! SORGUYA ÇEKECEĞİZ...
GELİN BAKALIM MİSS BRAND!
SİYAH PERUK SİZİ KURTARAMADI!..
Ali Rıza 60

SERATO'NUN YARASINI SARDILAR...
ŞİMDİ SENİNLE BİRAZ KONUŞACAĞIZ...
MEÇHUL DOSTLARIMIN HAPİSTE KALDIĞIM SÜRECE BANA BÜYÜK BİR ÜCRET ÖDEYECEKLERİNİ VE KURTULMAM İÇİN HER ŞEYİ YAPACAKLARINI BİLİYORUM... BU YÜZDEN KONUŞACAK BİR ŞEYİM YOK...
ÖYLE Mİ DERSİN?
BİZ SENİ KONUŞTURMASINI BİLİRİZ...
HAKKINIZ YOK BUNA... KANUN...
ALİ RIZA GİBİ
KANUN TANIMAYANLARIN, BAŞLARI SIKIŞTIKÇA KANUNA SIĞINMALARINA GÜLÜP GEÇERİM BEN!..

KONUŞACAK MISIN?

BEN... BİR ŞEY BİLMİYORUM...

BOŞUNA YORULMAYIN! SİZ BENİ ÖLDÜREMEZSİNİZ AMA KONUŞURSAM SAĞ BIRAKMAZLAR BENİ...

BANA BIRAK ONU VOLKAN!

SÖZ SENİN SELİM!..

Ali Recai 62

BU KADAR SERT DAVRANMASANIZ BELKİ KONUŞUR ADAMCAĞIZ...

SEN BU İŞE KARIŞMA FUNDA!

BUZLU BİRA SEVER MİSİNİZ?

TEŞEKKÜR EDERİM...

BU BAYLAR DA SİZİN KADAR NAZİK OLABİLSELER...

HING!

?

Ali Recon 63

NE KOYDUNUZ BİRAYA? ZEHİR GİBİ ACI BU!..

KLORİDNAT SUKKİNİLKOLİN ADLI ÖLDÜRÜCÜ BİR ZEHİR... BİR ZERRESİ YETER VE ON DAKİKA SONRA TAM ETKİSİNİ GÖSTERİR...

BU ON DAKİKA İÇİNDE SORULANLARA CEVAP VERİRSEN PANZEHİRİ ALIRSIN...

OTUR YERİNE!

YAPAMAZSIN BUNU! VER ŞU PANZEHİRİ!

NEDEN YAPAMAYAYIM? SEN BENİ ÖLDÜRMEYE ÇALIŞMADIN MI? İNTİKAMIMI ALMIŞ OLACAĞIM BÖYLECE...

Air Room 64

OTUR DEDİM!

BARBARLIK BU!..

SANKİ SEN MELEK Mİ-SİN?

PEKALÂ... HER ŞEYİ ANLATACAĞIM... AHTA-POT ADLI GİZLİ VE KANUN DIŞI ÖRGÜTÜN İNGİLTERE'DEKİ KOLUNA MENSUBUM...

ÖRGÜTÜMÜZ, İN-GİLİZ BAŞBAKA-NINI KAÇIRMAYI PLANLAYINCA, BEN BİZİM HESABIMI-ZA ÇALIŞMAYI KABUL EDEN MUHAFIZ PERRY İLE SEKRETER BRAND'I İZ-LEMEKLE GÖREVLEN-DİRİLDİM...

GEREKİRSE TEHDİDE BAŞVURARAK PERRY VE BRAND'IN DÖNEKLİK YAPMAMASINI SAĞLAMAMI İSTEMİŞLERDİ... BAŞBAKAN KAÇIRILDIK-TAN SONRA BRAND'I EJDERİN YANINA GÖTÜRE-CEK VE GERİDE SAH-TE İPUÇLARI BIRA-KACAKTIM... BAŞBAKANIN NEREYE GÖTÜ-RÜLDÜĞÜNÜ BİL-MİYORUM...

Ali Reşat 65

EJDER'İ TANIYOR MUSUN? ONUNLA NASIL BULUŞACAKTINIZ?

BİZİM ÖRGÜTTE KİMSE EN YAKININDAKI BİRKAÇ KİŞİDEN BAŞKASINI TANIMAZ... NE BİZ EJDERİ NE DE O BİZİ TANIMIYOR...

...BULUŞMA ŞEKLİNİ DE ANLATTIM... VERİN ARTIK PANZEHİRİ! YEMİN EDERİM BAŞKA BİR ŞEY BİLMİYORUM...

PEKİ... İNANIYORUM...

VERİN PANZEHİRİ! ZAMAN KALMADI...

AL YUT ŞU HAPI!

VER ÇABUK!

NEREDEN BULDUN O ZEHİRİ FUNDA?

NE ZEHİRİ CANIM? BİRANIN İÇİNDE BİR KAÇ KİNİN TABLETİ ERİTTİM SADECE...

???

ALİ RECEP 66

VAY CANINA! YA PANZEHİR DİYE YUTTURDUĞUN NE?

HA... O MU? ŞEY...

DOĞUM KONTROL HAPI!..

HAH HAH HA...!

SENİ ★ ✳ ☠ ◎ ≈ ★ ≈ .....

KABA ADAM N'OLACAK?

BU HERİFİ SESİNİN DUYULMAYACAĞI BİR HÜCREYE KAPATIN!

HEPİNİZİ ≈ ★ ◎ ✳ ☠

GEL BAKALIM!..

ŞİMDİ NE YAPMAYI DÜŞÜNÜYORSUN VOLKAN?

BUNLARIN YAKALANDIĞI GİZLİ TUTULSUN! EJDER İLE BULUŞMAYA SERATONUN YERİNE BEN GİDECEĞİM...

Ali Reon 67

İYİ FİKİR... BEN DE MİSS BRAND ROLÜNÜ OYNARIM!

EJDER YUTAR MI BUNU?

NEDEN YUTMASIN?

BRAND'İ TANIMIYORMUŞ Kİ...

EVET AMA İŞE GİRİŞMEDEN ÖNCE BAŞBAKAN VE SEKRETERİNİN GAZETELERDE FOTOĞRAFINI GÖRMÜŞTÜR...

SAÇIMI VE MAKYAJIMI BRAND'A BENZETİRSEM EJDER HİLEYİ ÇAKMAZ.

FUNDA İÇİN TEHLİKELİ OLMASIN BU İŞ?..

FUNDA BU İŞİ BAŞARACAK YETENEKTE

BİRAZ BEKLEYİN! EN YAKIN KUAFÖRE GİDİP MİSS BRAND OLARAK DÖNECEĞİM...

Ali Recai 68

BAKALIM EJDER DENEN ADAM GERÇEKTEN ANLATILDIĞI KADAR ZORLU BİRİMİ ? BU İŞİN TEHLİKELİ OLACAĞINI SANMIYORUM... SEN DE İSBİLİR BİRKAÇ ARKADAŞLA BIZI İZLERSİN SELİM...
BÖYLECE EJDER'İ KISKIVRAK YAKALAYIP KAÇIRILAN BAŞBAKANI BULURUZ...
DEDİĞİN GİBİ OLSUN VOLKAN!
NASIL BRAND'A BENZEMİŞ MİYİM.?
TIPKISI OLMUŞSUN...
VOLKAN VE FUNDA SAAT 20.00 DE ESKİŞEHİR'DEN AYRILDILAR... SELİM DÖRT SİVİL POLİSLE PEŞLERİNDEN GELİYORDU...
YAPI ve KREDİ BANKASI
Ali Rıza 69

VOLKAN VE FUNDA GECEYARISI AFYON'A VARDILAR...

...VE EJDERİN ADAMIYLA BULUŞACAKLARI OTELE GİTTİLER.

İKİ YATAKLI BİR ODA LÜTFEN!

ODALARINA ÇIKTILAR...

BİTTİM... BÖYLESİNE YORULDUĞUMU HATIRLAMIYORUM...

ASIL GÜÇLÜK EJDER DEDİKLERİ ZORLU HAYDUTLA BULUŞTUKTAN SONRA BAŞLAYACAK.

Ali Recon 70

ŞİMDİ EJİDERİN GÖNDERECEĞİ ADAMIN BİZİMLE TEMASA GEÇMESİNİ BEKLEYECEĞİZ...

UYUYAMIYORUM... BU MEVSİMDE İÇ ANADOLU ÇOK SICAK OLUYOR...

PENCEREYİ AÇAYIM BARİ...

YARI ÇIPLAK DOLAŞMAYI BIRAK DA YATAĞINA GİR VE UYU! ODADA BİR ERKEKLE BERABER OLDUĞUNU UNUTUYORSUN.

KIZMA CANIM... GERÇEKTEN ERKEK OLDUĞUNU UNUTMUŞTUM...

YANILDIĞINI İSPAT EDEYİM...

KAPI ÇALINIYOR...

İKİ KISA BİR UZUN.. PAROLA BU!..

TOTOK TOK

KİMSİNİZ? NE İSTİYORSUNUZ?
VOLKAN KAPIYI ARALADI.
TURİST MİSİNİZ?
PAROLAYI SORUYOR...
EVET... KIZGIN GÜNEŞLİ BİR ÜLKEYE GİTMEK İSTİYORUZ...
VOLKAN, SERATO'DAN ÖĞRENDİĞİ PAROLA İLE EİDER'İN ADAMINA CEVAP VERDİ...
KIZGIN GÜNEŞLİ ÜLKEYE GİDEN DENİZDE FIRTINA ÇIKMAK ÜZERE...
BİZ GEMİMİZİ KURTARMAYA ÇALIŞIRIZ...
PAROLA TAMAM... BURAYA GELİRKEN TAKİP EDİLDİNİZ Mİ?
HAYIR... KESİNLİKLE EMİNİM...
POLİSE BENZER BİRİLERİ ÇARPTI GÖZÜME... OTEL GÖZETLENİYOR GİBİ GELDİ BANA... BÖYLE BİRİKEN GELMEMİN NEDENİ BU..
SELİM VE ADAMLARI OLACAK...
ALİ BİRSEL 72

"UYANIK KALMAK, KORKULU RÜYA GÖRMEKTEN İYİDİR, DERLER.. BU YÜZDEN OTELİ, BENİM GELDİĞİM YOLDAN YANİ DAMDAN TERKEDİP MEN YOLA ÇIKACAĞIZ.. SİZİ EJDERE GÖTÜRECEĞİM, BENİ TAKİP EDİN!
OTELİN DAMINDAN BİTİŞİKTEKİ BİNANIN DAMINA GEÇTİLER...
Ali Rasim 73
BU BİNANIN ARKA SOKAĞA AÇILAN BİR KAPISI VAR. MERDİVENDEN SESSİZ İNİN!

ARTIK SELİM'İN BANA YARDIMI OLAMAZ... EJDER İLE KOZLİMLİZLİ YALNIZ PAYLAŞACAĞIZ...

İKİNİZ ARKAYA GEÇİN! YOLDA UYUYABİLİRSİNİZ!

GECENİN GERİ KALAN KISMINI YOLDA GEÇİRDİLER... GÜNEŞ DOĞARKEN...

KORKUTELİELMALI YOLUNDAYIZ... AKDENİZ KIYISINDA BİR YERE GİDİYORUZ GALİBA...

DOSTUM CARTER PERRY DE GİTTİĞİMİZ YERDE Mİ?..

Al Reon 74

HAYIR...

ŞİMDİLİK BAŞBAKANLA BİRLİKTE BAŞKA BİR YERDE GİZLENİYOR... DAHA SONRA BİZE KATILACAK.

BU İYİ... CARTER PERRY GERÇEK SERATO VE BRAND'I TANIYORDU. BİZİ GÖRÜRSE MASKEMİZ DÜŞER...

ANAYOLU TERKEDİP BİR SÜRE DE KAŞ BÖLGESİNİN BOZUK YOLLARINDA İLERLEDİKTEN SONRA...

ANADOL

...DENİZ KENARINDA TEK BAŞINA DURAN VE İNŞASI YARI BİTMİŞ TURİSTİK BİR OTELE GELDİLER

İŞTE EJDER... BİZİ KARŞILAMAYA GELİYOR!..

ALİ RECAİ 75

TANIŞTIĞIMIZA MEMNUN OLDUM. NASIL GEÇTİ YOLCULUĞUNUZ?

ÇOK RAHAT... PLANI AYNEN UYGULADIK...

TANIŞTIRAYIM... DİMİTRİNA...

MEMNUN OLDUM...

BEN DE!.

HEPİMİZ TÜRKİYE'YE TATİLE GELMİŞ DÜZGÜN PASAPORTLU TURİSTLERİZ...

TANIŞMA FASLINDAN SONRA...

DOSTLARIMIZIN ODALARINI GÖSTER! BELKİ YORGUNDURLAR...

PEKİ EJDER...

BU ODA MİSS BRAND'IN, YANINDAKİ DE SENİN...

İŞLER YOLUNDA... EJDER HİLEYİ YUTTU... ŞİMDİ BAŞBAKANIN YERİNİ ÖĞRENMELİ...

Ali Rıza 76

BIR DAKIKA! BIR ŞEY SORACAĞIM...

NE SORMAK İSTİYORSAN EJDER'İN KENDİSİNE SOR!

SEN BEKLE... EJDER'DEN BAŞBAKANI NEREYE GİZLEDİKLERİNİ ÖĞRENMEYE ÇALIŞACAĞIM...

DİKKATLİ KONUŞ!

VOLKAN ALT KATA İNDİ...

CARTER PERRY BURADA OLMADIĞINA GÖRE BENİM PAUL SERATO OLMADIĞIMI KİMSE ANLAMAZ...

...VE ODALARDAN BİRİNDE EJDER'İ BULDU...

BİR KASA ...

VOLKAN KASAYI KAPATMAKTA OLAN EJDER'İN EL HAREKETLERİNİ DİKKATLE İZLEDİ...

İKİ SAĞA... BİR SOLA... ...

NE VAR DOSTUM?

BİR- KAÇ SORU SORMAK İSTİYORUM...

Ali Recan '77

İYİ DİNLE DOSTUM! BU İŞDE GÖREV ALANLARIN HEPSİNE GÖREVLERİNİN GEREKTİRDİĞİ KADAR BİLGİ VERİLDİ... GEREKİRSE YENİ AÇIKLAMALAR YAPARIM...

BUNUN DIŞINDA BAŞKA BİR ŞEY SORULMASINA KIZARIM... ANLAŞTIK MI?

ÖYLE OLSUN...

VOLKAN KAFASINDAKİ SORULARI ÇÖZÜMLEMEYE ÇALIŞIRKEN...

BURADA EİDER VE DİMİTRİNA'DAN BAŞKA İKİ ADAM VAR... PERRY VE BAŞBAKAN NEREDELER.?.

EİDER BOŞ DURMUYORDU...

SENİ TANIMADAN ÖNCE KENDİ TARAFINA İHANET EDENLERDEN HOŞLANMAZDIM...

SANA TEŞEKKÜR ETMELİYİM... YARDIMIN OLMASAYDI BAŞBAKANI KAÇIRAMAZDIK...

YOK CANIM... PAYIMA DÜŞECEK PARAYI HAKETMEK İÇİN ELİMDEN GELENİ YAPTIM, O KADAR.!..

Ali Rıza 78

ÖDÜL OLARAK SANA UNUTULMAZ BİR GECE YAŞATAYIM İSTER MİSİN?

ŞİMDİ OLMAZ...

SİNİRLERİM ÇOK BOZUK... HELE BU İŞ BİTSİN...

NEDEN NAZLANIYORSUN BEBEĞİM?

YOKSA BENDEN HOŞLANMADIN MI? KADINLAR GENELLİKLE BEĞENİRLER BENİ...

BIRAK LÜTFEN! BIRAK!

BU SIRADA DİMİTRİNA İÇERİ GİRDİ...

ALÇAK HERİF! HİÇ OLMAZSA BEN VARKEN BUNU YAPMAMALIYDIN!

Ali Recan 79

KES SESİNİ SERSEM!

SESLERİ VOLKAN DA DUYMUŞTU...

KADIN DÖVMEK EJDER'İN ŞÖHRETİNE YAKIŞMI-YOR...

SENİ İLGİLENDİRMEYEN İŞLERE KARIŞMAMANI SÖY-LEMİŞTİM!..

BEN DE MİSS BRAND'DAN UZAK DURMANI SÖYLEYEYİM SANA!..

Ali Recon 80

EJDER ÖLDÜRECEK ZAVALLIYI... HEP SENİN YÜZÜN-DEN!.

BENİMLE BÖYLE KONUŞANLAR ŞİMDİ ÖBÜR DÜNYADALAR!

BENİM KORUDUĞUM KADINLARA EL UZATAN-LAR DA ORADA-LAR...

SANA BİR DERS VER-MEK GE-REKİYOR.

KENDİNE ÇOK GÜVE-NİYORSUN, EJDER...

DERSE İHTİYACI OLAN SENSİN!..

Ali Rıza 81

DEVAM EDECEK MİYİZ?

ELBET-TE...

BANA GÖRE BİR RAKİP BULMUŞKEN KOLAY KOLAY BIRAKMAM!..

YE ONU EJDER!..

GEBER!

PEK NİYE-TİM YOK...

Ali Recon 82

VOLKAN EJDER'İ SAVUR-DU...

DERSİNİ VE-RELİM ŞU-NUN..!

BİZİ TANIMA-DIĞI BELLİ..!

DURUN! BANA BIRAKIN ONU!..

Ali Rıza Bey 83

EJDER'İN DAHA BAŞKA NUMARALARI DA VARDIR!..

EJDER'İN TABANLARI VOLKAN'IN YÜZÜNDE PATLADI...

BENİMLE BOY ÖLÇÜŞEMEZ KİMSE!..

Ali Rıdvan 84

ZORLU BİR BOĞUŞMA BAŞLAMIŞT!...

BİR OTOMOBİL BU TARAFA GELİYOR, EJDER!..

BAK DOSTUM! BURADAKİ İŞİMİZİ TAMAMLAYINCA BİR ATIŞ YARIŞMASI YAPACAĞIZ SENİNLE...

...YİRMİ ADIMDAN VE KALBE NİŞAN ALARAK!...

BEN HER ZAMAN HAZIRIM.

Ali Rıza 85

NEDEN MEYDAN OKUDUN ONA? SONU KÖTÜ OLABİLİRDİ...

KABADAYI ROLÜ OYNADIĞIMI UNUTMA! BİR BAKIMA DEĞERİMİ GÖSTERDİM...

...HEM SANA OLAN TUTUMUNA SEYİRCİ KALAMAZDIM...

TEŞEKKÜR EDERİM...

EJDER, TOZ KALDIRARAK GELEN ARABAYA DÜRBÜNÜNÜ DOĞRULTTU...

YABANCI DEĞİL... CARTER PERRY GELİYOR!..

DUYDUN MU VOLKAN?

EVET İŞLER KARIŞIYOR...

CARTER PERRY, GERÇEK SERATO VE BRAND'I TANIYOR!..

Ali Recon 86

İNGİLİZ BAŞBAKANININ KAÇIRILMASINDA ÖNEMLİ BİR ROL OYNAYAN CARTER PERRY EJDER İLE BULUŞMAYA GELİYORDU...

PERRY İLE YÜZYÜZE GELİNCE MASKEMİZ DÜŞECEK...

NE YAPACAĞIZ VOLKAN ?

BİR SİLAHLI ÇATIŞMA ÇIKACAK SANIYORUM... SİLAHLAR PATLAMADAN EMİN BİR YERE GİZLEN FUNDA !

KORKUYORUM VOLKAN... ONLAR DÖRT KİŞİ... SEN İSE...

MERAK ETME ! BENİ ÖLDÜRMEK KOLAY DEĞİLDİR...

EJDER, PERRY'İ KARŞILADI...

Ali Recan 87

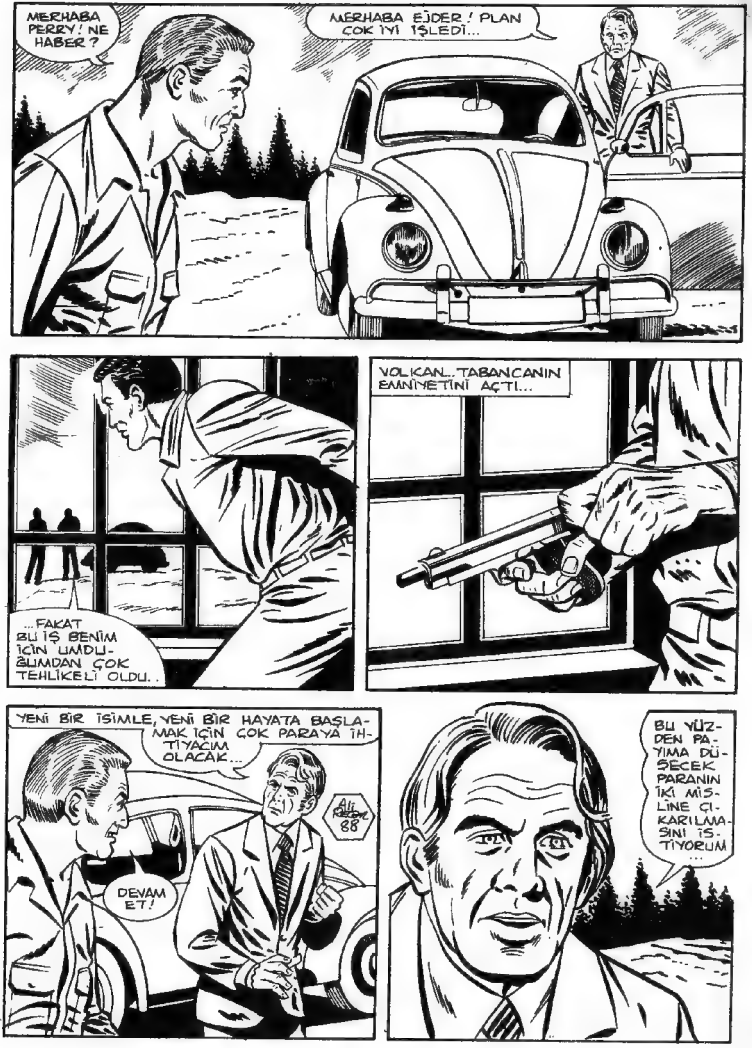
MERHABA PERRY! NE HABER?
MERHABA EJDER! PLAN ÇOK İYİ İŞLEDİ...
...FAKAT BU İŞ BENİM İÇİN UMDUĞUMDAN ÇOK TEHLİKELİ OLDU..
VOLKAN.. TABANCANIN EMNİYETİNİ AÇTI...
YENİ BİR İSİMLE, YENİ BİR HAYATA BAŞLAMAK İÇİN ÇOK PARAYA İHTİYACIM OLACAK...
DEVAM ET!
BU YÜZDEN PAYIMA DÜŞECEK PARANIN İKİ MİSLİNE ÇIKARILMASINI İSTİYORUM...

HEMEN ÖDEME YAPMAYI DÜŞÜNÜYORDUM BEN DE...

HAYIR EJDER! SANA NE KADAR YARARLI OLDUĞUMU BİLİYORSUN..!

RADYO SENİN ARANDIĞINI SÖYLEDİ... YANIMIZDA BULUNMAN HEPİMİZ İÇİN TEHLİKELİ...

GÜZEL... BİRBİRLERİNE DÜŞTÜLER...

YALVARIRIM ATEŞ ETME!

YALVARMAK YAKARMAK BOŞUNA... EJDER'İN ACIMASI YOK...

AH! ALÇAK...

SENDEN HİÇ BİR ZAMAN HOŞLANMADIM ZATEN... VATANINA İHANET EDEN, BİR GÜN BANA DA İHANET EDER!..

Air Recon 89

SANA BORCLUM KALMADI ARTIK..!.

CARTER PERRY ÖLDÜĞÜNE GÖRE ROLE DEVAM EDEBİLİRİM...

VOLKAN, EJDER'E YAKLAŞTI...

TUHAF BİR BORÇ ÖDEME ŞEKLİ.

SENİN İÇİN DAHA İYİ BİR SON DÜŞÜNÜYORUM DOSTUM...

NE DE OLSA SEN BİZDEN BİRİSİN...

BENİ BU KADAR KOLAY HARCAYAMAZSIN... BENİM DE ÖRGÜTDE BİR YERİM VE DOSTLARIM VAR...

LÜSTELİK PERRY GİBİ YALVARMAYI BECEREMEDİĞİMDEN HESAPLAŞMA ANI GELDİĞİNDE BENİM TABANCAMIN NAMLUSU DA SANA DÖNÜK OLACAK!..

HİH... HİH... Hİ....

Ali Recan 90

BİLİYOR MUSUN DOSTUM?. YAVAŞ YAVAŞ HOŞUMA GİTMEYE BAŞ-LIYORSUN...

BAK BUNA SEVİNDİM...

SİZ İKİNİZ CESEDİ YOK EDİN! SERATO SEN DE İŞİ KONTROL ET! HATA İSTEMİYO-RUM...

PEKİ EJDER...

EJDERİN KURBANINI GİZLEYECEĞİM AKLIMA GELMEZDİ...

GETİRİN CESEDİ!

Ali Recan 91

BİRAZ DAHA KAZIN YETER!

O KABA DAVRANIŞIM İÇİN ÖZÜR DİLERİM...

RİCA EDERİM BEN UNUTTUM BİLE EİDER...

BENDEN KORKUYORSUN DEĞİL Mİ ?

YERİMDE OLSAN GÖZÜNÜ KIRPMADAN ADAM ÖLDÜREN BİRİNDEN KORKMAZ MISIN ?

DOĞRU... GÖZÜMÜ KIRPMADAN ÖLDÜRÜYORUM... ASLINDA ÖLDÜRMEK İÇİN EĞİTİLMİŞ ESKİ BİR MARİNE (★) YİM BEN...

(★) MARİNE: AMERİKAN DENİZ PİYADESİ.

KARINCA EZMEKTEN ÇEKİNEN BİR GENÇKEN HER ÇEŞİT SİLAHLA VE SOĞUKKANLILIKLA ÖLDÜRMESİNİ ÖĞRETTİLER BANA...

ÖĞRETİLENLERİ VİETNAM'DA O KADAR İYİ UYGULADIM Kİ BİR GÜMÜŞ YILDIZ MADALYASIYLA DÖNDÜM...

Ali Recon 92

US

KASA

CEPHE DÖNÜŞLÜ İŞSİZ KALINCA BU BİLGİLERİMDEN SİVİL HAYAT SAVAŞINDA DA YARARLANMAYA BAŞLADIM...

BİR KEZ KANUN DIŞINA ÇIKTI MI İNSAN, BİR DAHA KOLAY KOLAY DOĞRU YOLA GİREMİYOR... HER TÜRLÜ KİRLİ İŞE GİRİP ÇIKARAK BU-GÜNE KADAR GELDİM...

ÖLDÜRDÜKLERİN VİCDANINI RAHATSIZ ETMİYOR MU?

İLK VİETKONGLU ÖLDÜRDÜĞÜMDE KENDİMDEN NEFRET ETMİŞTİM...

FAKAT ZAMANLA ALIŞIYOR İNSAN... ÖLDÜRDÜKLERİMİN BİR KISMI BENİM GİBİ KARANLIK YOLLARDA YÜRÜYEN VE YOLUMUN ÜSTÜNE ÇIKMIŞ GANGSTERLERDİ..

Ali Recon 93

DİĞER BİR KISMI DA EN AZ BENİM KADAR KATİLDİ... ARAMIZDAKİ TEK FARK ONLARIN KANUN ADINA ADAM ÖLDÜRME-LERİYDİ...

..VE KENDİMİ SAVUNMASAM BENİ DE ÖLDÜREBİLİRLERDİ.

BİR GÜN BENDEN ZORLU BİRİNE RASTLAYACAĞIMI VE ECELİMLE ÖLMEYECEĞİMİ BİLDİĞİMDEN HAYATIN TADINI MÜMKÜN OLDUĞU KADAR ÇIKARMAYA ÇALIŞIYORUM...

ANLIYORUM ...

BUGÜN BULUNDUĞU NOKTAYA GELMESİNDE ONA ÖLDÜRMEYİ ÖĞRETTİKTEN SONRA İŞSİZ BIRAKAN, İÇİNDE BULUNDUĞU TOPLUMUN DA SUÇLU VAR... O KATI VE CANİ KİŞİLİĞİNİN ARDINDA AZ DA OLSA BİR İNSANLIK TARAFI KALMIŞ GİBİ...

Ali Recan 94

FUNDA VE EJDER BİR ÇİFT KISKANÇ GÖZ TARAFINDAN GÖZETLENİYORLARDI...

ALÇAK HERİF! ÖCÜMÜ ALACAĞIM SENDEN...

AKŞAM YEMEĞİNDE...

BRAND VE BEN YORGUNUZ. ERKEN YATMAMIZA BİR İTİRAZIN VAR MI?

NASIL İSTERSEN DOSTUM...

VOLKAN VE FUNDA ÜST KATA ÇIKTILAR...

ŞİMDİLİK ÇEKİNECEK BİR ŞEY YOK... KAÇIRILAN BAŞBAKAN'IN YERİNİ ÖĞRENİNCEYE KADAR YOLA DEVAM EDEBİLİRİZ...

BAKALIM BU İŞİN İÇİNDEN NASIL ÇIKACAĞIZ?

KAPINI ARKADAN SÜRGÜLE VE İYİ BİR UYKU ÇEK!

PEKİ VOLKAN!..

İYİ GECELER...

SANA DA...

Ali Recan 95

BİRKAÇ SAAT KESTİREYİM... HERKES UYUDUKTAN SONRA BİNAYI DOLAŞIP ARAŞTIRIRIM...

PIRIL PIRIL MEHTAPLI VE ILIK BİR AKDENİZ GECESİ BAŞLAMIŞTI...

HEPSİ UYUMUŞTUR ARTIK...

BİR SİGARA ATEŞİ...

EJDER DIŞARIYA NÖBETÇİ DİKMİŞ

VOLKAN KORİDORA ÇIKTI...

NEYSE Kİ BENİM İŞİM İÇERİDE...

...SESSİZCE MERDİVENLERİ İNDİ VE...

EJDER'İN O KASADA NE GİZLEDİĞİNİ ÖĞRENMELİYİM...

Ali Recon 96

EJDER'İ KASA BAŞINDA GÖRÜNCE ŞİFREYE DİKKAT ETMEM İYİ OLDU...

VOLKAN ŞİFREYİ ÇEVİREREK GÖNME KASAYI KOLAYCA AÇTI...

BİR BÜYÜK VE BİR KÜÇÜK DEFTER...

BÜYÜK DEFTERE ŞİFRELİ BİR ŞEYLER YAZILMIŞ... BU KÜÇÜK DEFTERDEKİLER DE ŞİFRE ANAHTARI GALİBA...

EJDER BU İKİ DEFTERİ AYNI YERE KOYMAKLA APTALLIK ETMİŞ... ODAMA DÖNÜP ŞİFREYİ ÇÖZEYİM... BELKİ İŞE YARAR BİR ŞEYDİR...

VOLKAN ŞİFREYİ ÇÖZMEYE BAŞLADI.

Ali Rıza 97

VAY CANINA! AHTAPOT ÖRGÜTÜNÜN EJDER'E VERDİĞİ TALİMAT VE AYRINTILAR...

BU PLANA GÖRE BAŞBAKANI KAÇIRDIKTAN SONRA BİR DAĞ EVİNE GİZLEMİŞLER...

YARIN SABAH SAAT SEKİZ'DE İKİ ADAM, BİR KAMYONA YÜKLÜ ÖZEL BİR SANDIĞIN İÇİNDE BAŞBAKANI BURAYA GETİRECEK...

...VE YARIN GECE GELİP AÇIK DENİZDE BEKLEYECEK BİR GEMİYE BURADAKİ MOTORLA ÇIKACAK VE BAŞBAKANLA BİRLİKTE TÜRKİYE'DEN KAÇACAKLAR...

TAM BU SIRADA KAPI ÇALINDI...

HAY AKSİ... KİM OLABİLİR?...

TAK! TAK!

DEFTERLERİ YATAĞIN ALTINA GİZLEYEYİM...

VOLKAN, KAPIYI AÇINCA EJDER'İN GÜZEL SEVGİLİSİ DİMİTRİNA İLE KARŞILAŞTI...

ZİYARET İÇİN BİRAZ GEÇ DEĞİL Mİ?

BAZI ZİYARETLER ANCAK GECE YAPILABİLİR...

UYKU TUTMADI GALİBA...

Ali Recon 98

EVET... EJDER'İN BANA YAPTIĞI HAKARETİ DÜŞÜNMEKTEN UYUYAMADIM...

BENDEN NE İSTİYORSUN? TESELLİ Mİ?

EJDER'İ ÖLDÜRMENİ İSTİYORUM..!

NEDEN ÖLDÜRECEKMİŞİM EJDER'İ?..

ÖCÜMÜ ALMAN İÇİN...

NE ANNEM, NE DE KIZKARDEŞİMSİN... SEVGİLİM DE DEĞİLSİN...

...ÖCÜNÜ ALMAK BANA DÜŞMEZ!

SEVGİLİN OLMAM ÖCÜMÜ ALMAN İÇİN YETERLİYSE ...

...KOLAY ANLAŞACAĞIZ DEMEKTİR!..

Ali Recon 99

SENİ İKNA ETMESİNİ BİLİRİM BEN ...

Ali Recan 100

FIRSAT ÇIKARSA DÜŞÜNÜRÜM...

ARTIK SEVGİLİN OLDUĞUMA GÖRE ÖCÜMÜ ALACAKSIN DEĞİL Mİ ?

YATAĞIN ALTINDA SERT BİR ŞEY VAR...

GEREKTİĞİNDE EJDER'E KARŞI BENİMLE İŞBİRLİĞİ YAPACAK MISIN?

DİMİTRİNA BİRDEN YATAĞI KALDIRDI...

EJDER'İN DEFTERLERİ!..

BIRAK ONLARI..!

GİZLİ BİR DOLAP ÇEVİRİYORSUN SEN.

YAŞAMAK İSTİYORSAN ONU GÖRDÜĞÜNÜ UNUT!

ÖCÜMÜ ALACAĞINA SÖZ VER, UNUTAYIM...

PEKİ AMA ÇENENİ TUTMAZSAN BİR KURŞUN DA SENİN İÇİN HARCAYABİLİRİM...

MERAK ETME!

Ali Recan 101

EJDER'İN ÖLÜMÜNÜ BENİM KADAR SEN DE İSTEMEK ZORUNDASIN ARTIK...

ŞİMDİ ODANA DÖN VE EJDER ÖLMEDEN BURAYA GELME!

NASIL İSTERSEN SEVGİLİM...

NEREDEYSE SABAH OLACAK... DEFTERLERİ TEKRAR KASAYA KOYMALIYIM...

BU İŞ TAMAM... KAÇIRILAN BAŞBAKAN'IN YERİNİ ÖĞRENDİM... ŞİMDİ FUNDA'YI DA ALIP BURADAN AYRILAYIM...

FAKAT ÖNCE BİNANIN DİĞER TARAFLARINI DA BİR GÖZDEN GEÇİREYİM...

VOLKAN BODRUMA İNDİ...

BU SANDIKLARDA NE VAR ACABA?

VAY CANINA ! DİNAMİTLER, TÜFEKLER , TABANCALAR, MERMİLER...

SU ALTI MAYINI BİLE VAR... AHTAPOT ÖRGÜTÜ SİLAH KAÇAKÇILIĞI DA YAPIYOR DEMEK...

OOO... BU KÖŞEDE BİR DE TELSİZ VAR... ÇALIŞIYORSA İŞİME YARAR...

ÇALIŞIYOR... BİR ASKERİ ÜSLE BAĞLANTI KURABİLİRSEM...

VOLKAN DAKİKALARCA UĞRAŞTI...

DİKKAT! ÇOK ÖNEMLİ... SESİMİ DUYUYORSANIZ CEVAP VERİN ! SESİMİ DUYUYORSANIZ CEVAP VERİN !

Ali Recon 103

SİZİ DUYUYORUZ... KONUŞUN...TAMAM!

SÖYLEYECEKLERİMİ NOT EDİN! BU SABAH SANDIKLARLA YÜKLÜ BİR KAMYON AFYON'DAN ANTALYA'YA DOĞRU YOLA ÇIKACAK...

KAMYONDA ÖZEL BİR SANDIĞIN İÇİNDE, KAÇIRILAN İNGİLİZ BAŞBAKANI BULUNACAK...

BEN VOLKAN... BULUNDUĞUMUZ YER...

VOLKAN MERDİVENDEN İNEN AYAK SESLERİNİ DUYUNCA SUSMAK ZORUNDA KALDI.

GELEN EJDER'Dİ...

SABAH SABAH NE ARIYORSUN BURADA, DOSTUM?

HİÇ BİR ŞEY... BİNAYI DOLAŞIRKEN BURADAKİ DENİZ ALTI TAKIMLARINI GÖRDÜM...

Ali Rıza 104

SU ALTINDA BALIK AVLAMAYI DÜŞÜNÜYORDUM...

EJDER ÇEVRESİNE KUŞKUYLA BAKINDI...

TELSİZE DOKUNURSA, SICAKLIĞINDAN KULLANILMIŞ OLDUĞUNU ANLAR...

PEKİ DOSTUM... ZAMANIMIZ VAR... KAHVALTIDAN SONRA BALIK AVINA ÇIKARIZ...

GÜZEL... SIKINTIDAN PATLIYORDUK...

DİMİTRİNA NEDEN KAHVALTIYA İNMEDİ?

ODASINDA KALDI. EJDER'İN YÜZÜNÜ GÖRMEK İSTEMİYORMUŞ...

AJ. RECOM 105

DİMİTRİNA OLMADAN DA EĞLENEBİLİRİZ... ATLAYIN MOTORA!

TAMAM, EJDER!.

AZ SONRA DENİZE AÇILDILAR...

BURASI DALIŞ İÇİN UYGUN... HAZIR MISIN DOSTUM ?

EVET...

VOLKAN VE EJDER DALDILAR...

SU ALTINDA BİR SÜRE DOLAŞTIKTAN SONRA VOLKAN ZIPKINIYLA BİR BALIK AVLADI...

BALIĞI ALMAYA GİDERKEN EJDER'İN ZIPKINLA ÜZERİNE GELDİĞİNİ GÖRDÜ...

YANIMDA KÜÇÜK BİR ÇAKI BİLE YOK...

Ali Recon 107

BU SIRADA YÜKLÜ BİR KAMYON AFYON-ISPARTA ARASINDA YOL ALIYORDU...

MERCEDES

ŞURAYA BAK! ASKERLER YOLU KAPATMIŞLAR!!

NE YAPACAĞIZ?

KAMYONU ARARLARSA HAPI YUTARIZ...

BELKİ BASİT BİR TRAFİK KONTROLÜDÜR!!

DUR!

Ali Recai 108

İHBAR VAR... KAMYONLU ARAYA - CAĞIZ... İNİN AŞAĞIYA!..

HER ŞEYİ ÖĞRENMİŞLER GALİBA... MAHVOLDUK ...

SANDIKLA - RI İNDİRİN!

BELKİ ORMANDA İZİMİZİ KAYBETTİREBİLİRİZ...

Ali Recon 109

İKİ ADAM ORMANA DOĞRU KOŞMAYA BAŞLADILAR...

DURUN YOKSA ATEŞ EDERİZ!

POLİ

GANGSTERLER SUBAYIN İHTARINA SİLAHLA KARŞILIK VERDİLER...

ATEŞ!

Ali Recan 110

İKİ GANGSTER FAZLA UZAKLAŞAMADAN DELİK DEŞİK OLDULAR...

KAMYONDAKİ YÜKLER İNDİRİLİNCE...

HAVALANDIRMA DÜZENEĞİ OLAN BİR SANDIK ORTAYA ÇIKTI...

TEŞEKKÜR EDERİM... GERÇEKTEN BERBAT SAATLER GEÇİRDİM ...

KURTULDUNUZ, EFENDİM...

BU İKİSİ ÖLMESEYDİ VOLKAN VE FUNDA'NIN YERİNİ ÖĞRENEBİLİRDİK. EJDER DENEN ADAMLA BAŞLARI DERDE GİREBİLİR...

Ali Recon III

VOLKAN KENDİNİ KORUMASINI BİLİR... ÖNEMLİ OLAN KONUK BAŞBAKANIN KURTARILMIŞ OLMASI..

BU SIRADA VOLKAN...

EJDER'İN AMACI BENİ ZIPKINLAMAK GALİBA...

EJDER TETİĞİ ÇEKTİ... ZIPKIN VOLKAN'IN YANINDAN GEÇEREK BİR BALIĞA SAPLANDI...

ŞAKAMI BEĞENDİN Mİ, DOSTUM ?

EŞEK ŞAKASI DERLER BUNA... KIYIYA DÖNELİM!..

Ali Recan 112

BİZİMKİLER YERİMİZİ ÖĞRENİP BASKIN YAPABİLİRLER FUNDA. HER AN TETİKTE BULUNMALIYIZ...

AKŞAM YEMEĞİNDE EJDER HUZURSUZDU...

NEREDE KALDI BU İKİ SERSEM?

BAŞBAKANI GETİRMİŞ OLMALIYDILAR...

GECE YARISI OLDU DAHA GELMEDİLER. BİR AKSİLİK Mİ OLDU ACABA?

BOŞUNA BEKLİYORSUN AHBAP!

SAAT TAM BİR'DE EJDER LİST KATA ÇIKARAK BİR EL FENERİNİ DENİZE DOĞRU ÜÇ KEZ YAKIP SÖNDÜRDÜ...

KIYIDAN OLDUKÇA UZAKTAKİ BİR GÖLGEDEN AYNI ŞEKİLDE KARŞILIK VERİLDİ...

BU GARİP HABERLEŞMEYİ, VOLKAN BAŞKA BİR PENCEREDEN İZLEMİŞTİ...

PLANDA YAZILI OLDUĞU GİBİ AHTAPOT ÖRGÜTÜNÜN YATI TAM SAAT BİR'DE GELDİ... TÜRK KARASULARININ DIŞINDA BEKLİYORLAR...

ZATEN BU BÖLGEDE KARASULARIMIZIN GENİŞLİĞİ ÇOK AZ... KARŞIDAKİ MEİS ADASI BİLE BİZİM DEĞİL...

AZ SONRA...

BİZİ ALACAK OLAN GEMİ GELDİ, DOSTLARIM!..

HEMEN GİDELİM ÖYLEYSE...

İKİ ARKADAŞIN YAKALANDIĞINI DAHA ANLAMADIN MI EŞİDER? NEYİ BEKLİYORUZ BURADA?

Ali Rıza Reçon 114

GELİP BİZİ DE YAKALAMALARINI MI BEKLİYORUZ?

SAKİN OL ARKADAŞ!

VOLKAN ZAMAN KAZANMAK İSTİYORDU...

BAŞBAKANI GETİRECEK OLAN İKİ ARKADAŞ YAKALANMIŞ OLSAYDI GÜVENLİK KUVVETLERİ ÇOKTAN BURAYA GELMİŞ OLURDU. İZLEDİKLERİ YOL TUTULMUŞSA BAŞKA BİR YOLDAN GELMEK ZAMAN ALIR VEYA BUNA BENZER BİR AKSİLİK OLABİLİR...

YÜREKLİ OLDUĞUNU ANLAMIŞTIM ZATEN, DOSTUM...

BEN SON DAKİKAYA KADAR BEKLEMEYE TARAFTARIM.

BANA KALIRSA...

ORDU BOZANLIK YOK! TAM SAAT BEŞTE BURADAN AYRILACAĞIZ. BU İŞ İÇİN ÇOK EMEK VE PARA HARCADIK...

PLANDA BU GİBİ GECİKMELER İÇİN YETERLİ ZAMAN BIRAKILDI. HIZLI VE HAREKETE HAZIR BİR MOTORUMUZ VAR, GEREKİRSE KOLAYCA KAÇABİLİRİZ.

Ali Rıza Bacon 115

IŞİ BURAYA KADAR GETİRMİŞKEN HER ŞEYİ YÜZÜSTÜ BIRAKAMAYIZ, ANLAŞILDI MI?

TABİİ EJDER.!.

SEN NE DERSEN O OLUR... BEN ZATEN ŞAKA YAPMIŞTIM...

İKİNİZ NÖBET TUTACAKSINIZ! GÖZÜNÜZÜ DÖRT AÇIN! DİĞERLERİ ODALARINA ÇIKIP GİYİNİK OLARAK TAVŞAN UYKUSUNA YATABİLİRLER.

VOLKAN VE FUNDA YUKARI ÇIKTILAR...

BU ROLE DAHA NE KADAR DEVAM EDECEĞİZ?

AZ KALDI...

BİZİMKİLER DAHA GELMEDİĞİNE GÖRE O İKİ ADAM YA ÖLDÜLER YA DA KONUŞMADILAR...

SEN ODANDA BEKLE! BEN EJDER'E KÜÇÜK BİR OYUN HAZIRLADIKTAN SONRA BURADAN TÜYERİZ...

BU İŞİN SONU BANA KARANLIK GÖRÜNÜYOR YA NEYSE...

VOLKAN SESSİZCE BODRUMA İNDİ VE...

BİR TANE SAATLİ SU ALTI MAYINI İŞİMİ GÖRÜR...

KENDİ SİLAHIYLA VURULMAK AHTAPOT ÖRGÜTÜ İÇİN ACI BİR DARBE OLACAK...

VOLKAN KİMSEYE GÖRÜNMEDEN BİNADAN ÇIKTI VE DENİZE DALDI...

BİR ELİNDE LİMPET MAYINI OLDUĞU HALDE AHTAPOT'UN YATINA DOĞRU YÜZMEYE BAŞLADI...

YORUCU BİR YOLCULUKTAN SONRA...

VOLKAN'IN HESABA KATMADIĞI BİR ŞEY VARDI... RÜZGÂRSIZ, MEHTAPLI GECEDE DENİZ ÇARŞAF GİBİ DÜMDÜZDÜ VE...

Ali Bacon 117

... YATTAKİLER İŞLERİNİ İYİ BİLEN PROFESYONEL GANGSTERLER DİR.

SU YÜZÜNE SIRALANAN HAVA KABARCIKLARINI GÖRÜYOR MUSUN? BİR ZİYARETÇİMİZ VAR. KARŞILAMA TÖRENİ HAZIRLAYALIM...

VOLKAN, LİMPET MAYININI GEMİNİN ALTINA YAPIŞTIRDI...

..VE SAAT 5.30'DA PATLAYACAK ŞEKİLDE AYARLADI...

DENİZALTI KOMANDOLARI "HEDİYENİ BIRAK VE KAÇ" DERLER. BEN DE ÖYLE YAPAYIM...

ALİ RECAN 118

BU SIRADA EJDER'İN GÖZÜNE UYKU GİRMİYORDU...

AYNI ÇATI ALTINDA İKİ GÜZEL KADIN VARKEN...

...UYKUSUZ BİR GECEDE YALNIZ YATMAK APTALLIK...

KORİDORA ÇIKAN EJDER FUNDA'NIN KAPISI ÖNÜNDE BİR SÜRE DURAKLADI...

SONRA VAZGEÇEREK DİMİTRİNA'NIN ODASINA DOĞRU YÜRÜDÜ...

DİMİTRİNA!

O OLAYDAN SONRA NE YÜZLE ODAMA GELİYORSUN?

VOLKAN ÜZERİNE GELEN BIÇAKLI GÖLGEYİ GÖRDÜ...

...VE DERHAL SAVUNMA DURUMUNA GEÇTİ...

SANA HAKSIZLIK ETTİĞİMİ BİLİYORUM DİMİTRİNA. BU KADAR İŞİMİN ARASINDA VE GECENİN BU SAATİNDE SENDEN AF DİLENMEYE GELDİM...

Ali Recon '20

SENİ NE KADAR SEVDİĞİMİ GÖSTERMEZ Mİ BU?

OH! SEVGİLİM!

DİMİTRİNA KENDİNİ EJDER'İN KOLLARINA BIRAKIRKEN...

...VOLKAN SU ALTINDA SESSİZ BİR ÖLÜM KALIM SAVAŞININ İÇİNDEYDİ...

VOLKAN'IN GİCİLİ ADAMIN BIÇAK TUTAN PARMAKLARINI GEVŞETTİ...

OOO... SOLUNUM BORUSU KOPARMAYA ÇALIŞIYOR...

SENİN BANA YAPMAK İSTEDİĞİNİ BEN SANA YAPAYIM...

SU YUTMAYA BAŞLAYAN ADAM BİR SÜRE ÇIRPINDIKTAN SONRA HAREKETSİZ KALDI...

Ali Recan 121

NEDEN AĞLIYORSUN DİMİTRİNA?

EJDER GERÇEKTEN SEVİYOR BENİ... OYSA BEN ONA İHANET ETTİM... DÜŞMANIYLA ALDATTIM ONU...

HER ŞEYİ ANLATACAĞIM EJDER... YETER Kİ AFFET BENİ...

VOLKAN BOĞULAN HASMINI BIRAKIP...

SON HIZLA KIYIYA DOĞRU YÜZMEYE BAŞLADI...

ADAM BİZİMKİNİ HAKLADI, KAÇIYOR!..

Ali Rıza 122

AHTAPOT'UN YATINDA...

BANA KALIRSA O BALIKADAM YATI ARAŞTIRMAYA GELMİŞ BİR AJANDI...

NEDEN?.BURADA OLDUĞUMUZU BİLİYORLAR MI ACABA?

HEMEN DEMİR ALIP GİTSEK...

HAYIR... BİZE 5.30'A KADAR BEKLEMEMİZ BİLDİRİLDİ... BEKLEYECEĞİZ... TEKNEMİZ HIZLIDIR... KAÇMAK GEREKİRSE GÜÇLÜK ÇEKMEYİZ...

VOLKAN DÖNÜŞ YOLUNDAYDI...

YATAĞININ ALTINDAN BENİM DEFTERLERİM ÇIKTI DEMEK?!

HEPSİNİ ANLATTIM... BENİ AFFEDİYORSUN DEĞİL Mİ?

Ali Recan 123

BEN AFFET-MEM GÜZE-LİM... YALNIZ CEZALAN-DIRIRIM...!

OH! HAYIIIRR

VOLKAN KLIMSALA ÇIKTI...

EJDER ODADAN ÇIKARKEN DİMİTRİNA ARTIK BİR CESETTİ...

BANA İHANET ETME-NİN ÖLÜM DE-MEK OLDUĞUNU ÖĞRENEMEMİŞ-SİN...

EJDER, VOLKANIN KAPISINI BİR TEK-MEDE DEVİRDİ...

YOK BURADA ALÇAK!

O SARIŞIN KIZIN ODASINDADIR ...

Ati Recon 124

GÜRÜLTÜYE ÖTEKİ ADAMLAR DA KOŞUP GELDİ-LER.

DOĞDUĞUNA PIŞMAN E-DECEĞİM ONU!..

NE-OLUYOR EJDER?

BİTİŞİKTEKİ KAPININ KIRILMASIYLA FUNDA DA YATA-ĞINDAN FIRLADI...

İŞLER SARPA SARIYOR GALİBA...

FUNDA'NIN KAPISI DA AYNI ŞEKİLDE KIRILDI...

Ali Recon 125

BANA KAZIK ATA-BİLECEĞİNİZİ SANDINIZ HA?!

BIRAK ONU!

ADAMIN TEK TOKADI FUNDA'YI BAYILTMAYA YETTİ...

BODRUMDA GİYİNMEKTE OLAN VOLKAN GÜRÜLTÜLERİ DUYMUŞTU...

YUKARIDA BİR ŞEYLER OLUYOR GALİBA...

Ali Rıza 126

MERDİVENLERİ KOŞARAK ÇIKTI...

BELKİ FUNDA TEHLİKE-DEDİR...

MERDİVENİN SONUNDA...

GEL BAKALIM...

ŞİDDETLİ BİR DARBE VOLKAN'IN BEYNİNDE ŞİMŞEK GİBİ ÇAKTI...

VOLKAN DİPSİZ BİR KUYUDA, DÖNE DÖNE VE GİTTİKÇE HIZLANARAK DÜŞTÜĞÜNÜ SANDI...

Kaçırılan konuk başbakan kurtarıldı... Sıra Volkan ile Ejder'in hesaplaşmasına geldi...

Gelecek sayıda:

Ölümü Beklerken

TÜZBAŞI

VOLKAN

Ölümü Beklerken

KAÇIRILAN İNGİLİZ BAŞBAKANINI BULMAK İÇİN GANGSTER ÇETESİNE SIZMAYI BAŞARAN VOLKAN, ÇETENİN GİZLİ PLÂNLARINI ÖĞRENİR VE BİR ASKERİ ÜSSE BİLDİRİR... BÖYLECE BAŞBAKAN SAĞ SALİM KURTARILIR. ANCAK BU ARADA VOLKAN İLE FUNDA GANGSTERLERİN ELİNE DÜŞERLER VE HER İKİSİ DE AYRI AYRI YERLERE HAPSEDİLİRLER...

ÇELİK NAMLU ALNINA DAYANINCA VOLKAN GÖZLERİNİ KAPADI...

GÜLE GÜLE DOSTUM... PİŞMİŞ AŞA SU KATMANIN ÖDÜLÜ BU...

EJDER SON ANDA TETİĞİ ÇEKMEKTEN CAYDI...

FAKAT HAYIR... KOLAY BİR ÖLÜM OLUR BU... ÖLÜMÜ BEKLEMENİN NE DEMEK OLDUĞUNU BİLİR MİSİN DOSTUM?

CEPHEDE ÖLÜMÜ BEKLERKEN ÇILDIRAN PEK ÇOK ASKER GÖRDÜM... ÖLÜM KORKUSU ÖLMEKTEN DAHA KORKUNÇTUR ÇÜNKÜ...

AH!

ALİ RECAN 129

LUS

EJDER BİR MASAYI VOLKAN'IN ÖNÜNE ÇEKTİ...

İYİ BAK BU SAATLİ BOMBAYA !

BOMBA SAAT 5.30' DA PATLAYACAK... BİZ BURADAN AYRILDIKTAN SONRA YANİ... ÖLÜMÜ BEKLEMEK İÇİN YARIM SAATTEN FAZLA ZAMANIN VAR...

BU SÜRE İÇİNDE KORKUNUN EN GÜÇLÜSÜNÜ YUDUM YUDUM TADACAKSIN... BELKİ DE BOMBA PATLAMADAN ÇILDIRIRSIN...

KISA KES!

SEN BİNAYI BENZİNLE! BOMBA PATLADIĞI ZAMAN YANGIN ÇIKMASINI İSTİYORUM...

PEKİ EJDER...

Ali Kocon 130

EJDERİN TOKADIYLA BAYILAN FUNDA KAPATILDIĞI ODADA KENDİNE GELMİŞTİ.

SEN DE GİT KIZIN KAFASINA BİR KURŞUN SIK! YANGINDA ACI ÇEKMESİNE GÖNLÜM RAZI OLMAZ...

ÇOK İYİ KALPLİSİN.

FUNDA KONUŞULANLARI DUYMUŞTU...

AZRAİL GELİYOR... FAKAT BENİM BİR SİLAHIM DAHA VAR...

FUNDA'YI VURACAK OLAN ADAM MERDİVENLERİ ÇIKARKEN...

...EJDER MOTORA GİTTİ...

VOLKAN İPLERİNİ KOPARMAYA ÇALIŞTIYSA DA BAŞARAMADI...

BU KEZ HAPI YUTTUM. LİSTELİK ZAVALLI FUNDA'NIN DA BAŞINI YAKTIM... FAKAT GEMİNİN ALTINA YERLEŞTİRDİĞİM MAYINI BULMAZLARSA EJDER DE BENİMLE AYNI SAATTE ÖLECEK...

EJDER MOTORU ÇALIŞTIRDI VE BİNAYI BENZİNLEYİP FUNDA'YI ÖLDÜRECEK OLAN İKİ ADAMINI BEKLEMEYE BAŞLADI...

SENİ ÖLDÜRMEK ZORUNDA OLDUĞUM İÇİN ÜZGÜNÜM GÜZELİM... FAKAT... NEDEN SOYUNDUN BÖYLE???

Ali Recai 132

NASIL OLSA ÖLECEĞİM... SON DAKİKALARIMI SENİN GİBİ YAKIŞIKLI BİR ERKEĞİN KOLLARINDA GEÇİRMEK İSTERİM...

BİR ŞEYTANLIK DÜŞÜNÜYORSUN SEN..

NEDEN KORKUYORSUN? TABANCAN VAR... OLMASA BİLE BEN KADINIM... NE YAPABİLİRİM Kİ SANA?

EH! BU İŞE BİR KAÇ DAKİKA AYIRABİLİRİM...

EJDER BEKLESİN BİRAZ..

FUNDA, KENDİSİNE IHTIRASLA SARILAN ADAMIN KOLTUK ALTINDAKİ TABANCAYI ÇEKİVERDİ.

EJDER VE DİĞER ADAM MOTORDA HOMURDANIYORLARDI...

NEREDE KALDI BU? BİR KAFAYA KURŞUN SIKMAK BU KADAR ZAMAN ALIR MI?

BİR SİLAH SESİ DUYULDU...

TAMAM... GEBERTTİ KIZI!.

AMA ÖLEN FUNDA DEĞİLDİ...

ÖLDÜ ZAVALLI...

BAŞKA ÇAREM YOKTU... AKSİ HALDE O BENİ ÖLDÜRECEKTİ...

Ali Recan 84

ŞİMDİ VOLKAN'I BULAYIM...

FUNDA! NASIL KURTULDUN?

SONRA ANLATIRIM, ÖNCE BAĞLARINI ÇÖZEYİM...

VOLKAN, SAATLİ BOMBAYI ZARARSIZ HALE SOKTU.

NEDEN GELMİYOR BU HERİF? KIZMAYA BAŞLIYORUM ARTIK...

Ali Rıza Can 135

EJDER VE DİĞERİ MOTORDALAR VOLKAN...

ARKADAŞLARINI BEKLİYORLAR.

VER TABANCAYI BANA FUNDA!

AL!

ADAMIN GEBERDİ EJDER! ONUN YERİNE BEN GELİYORUM...

VAY CANINA! KURTULMUŞ ALÇAK!..

AH!

SON ADAMI DA ÖLEN EJDER, MOTORLU GAZLAYIP KAÇMAYA BAŞLADI...

Alt Recon 136

VOLKAN'A ATEŞ ETMEYİ DE İHMAL ETMİYORDU...

ÇOK UZAKLAŞTI... İSABET ETTİRMEK GÜÇ...

VOLKAN'IN KURŞUNLARI SADECE MOTORUN CAMINI PARÇALAYABİLDİ.

DÜNYA KÜÇÜKTÜR DOSTUM.. BİR GÜN TEKRAR KARŞILAŞIRIZ...

EJDER KAÇTI...

OYSA ÖLMEYİ EN FAZLA HAKEDEN OYDU...

PEK KAÇTI SAYILMAZ... GEL BENİMLE!

SAAT 5.28... YERLEŞTİRDİĞİM MAYINI BULMADILARSA ŞENLİĞE İKİ DAKİKA KALDI...

Ali Recon 137

BİRLİKTE ÜST KATA ÇIKTILAR...

ON SANİYE KALDI...

SAAT TAM 5.30'DA AHTAPOT ÖRGÜTÜNÜN YATI MÜTHİŞ BİR PATLAMAYLA HAVAYA UÇTU...

YAMANSIN VOLKAN! TOPLU BİRDEN TEMİZLENDİ!..

BÜTÜN GECE BOŞ DURDUĞUMU MU SANDIN ?

SONUNDA KAZANAN BİZ OLDUK...

Ali Recon 138

HAYATIMI SANA BORÇLUYUM FUNDA... SEN OLMASAYDIN ŞU ANDA ÖLMÜŞTÜM...

BOŞ VER...

SEN DE BENİ KURTARMIŞTIN. ÖDEŞTİK...

SENİ ÖLDÜRMEYE GELEN O ADAMDAN NASIL KURTULDUĞUNU ANLATMADIN DAHA...

ÇOK BASİT CANIM... GİZLİ SİLAHIMI KULLANDIM...

GİZLİ SİLAH MI? O DA NESİ?

MERAK MI EDİYORSUN?

GÖSTEREYİM...

Ali Recon 139

MMM... GERÇEKTEN DE MÜTHİŞ BİR SİLAH!..

SON